ANDHRA JYOTI, VIJAYAWADA Regd: No. HV 337

ఆంధ్రజ్యోతి

ఉదయం

★★★ Telephones: 74212, 74343

ఎడిటర్ : నార్ల వెంకటేశ్వరరావు

సంపుటి 15
సంచిక 330

విజయవాడ, జూన్ 4, 1975 బుధవారం

6 పేజీలు
25 పైసలు

క్రొత్త పరివిత్తనములు

C 1612-S·CR 138-928, IET1444· IET2507· IET2812· IET2815· IET2881· IET3262· IR 26, JS 52-102· MR 1523· MR 1550· R P 9-4 అధిక దిగుబడినిచ్చు పరి విత్తనములు కేజీ రు. 2-00 లకు అమ్మకమునకు సిద్ధముగా ఉన్నవి. విత్తనములు పరిమితము. తొందరపడండి. దయచేసి మనవారందరకు చెప్పండి. బాబూస్ సీడ్‌ఫారంస్, పోతునూరు, ఏలూరు — 534442.

విద్య ! వినయం !! విజ్ఞానం !!!

పూర్ణా ట్యుటోరియల్ కాలేజి
పూర్ణా తెలుగు మీడియం స్కూలు
పూర్ణా ఇంగ్లీషు మీడియం స్కూలు

లక్ష్మీపురం, గుంటూరు-2 ఫోన్ : 21223

4-6-75 నుండి అడ్మిషన్లు

ప్రిన్సిపాల్ : జి. పూర్ణచంద్రరావు, M A., LL. B., B. Ed.,
డైరెక్టరు : జి. సుజాత, (M A.) B Sc., B. Ed.,

"ప్రస్తుత సంక్షోభం పరిష్కారానికి సుస్థిర ప్రభుత్వం అవసరం"

గుజరాత్‌లో మూడవదఫా ఎన్నికల పర్యటనలో ప్రధాని ఇందిర ఉద్ఘాటన

బుల్సార్, జూన్ 3— దేశం ఈనాడు సంక్షోభాన్ని ఎదుర్కొంటున్నదని సుస్థిర ప్రభుత్వం మాత్రమే ఈ సంక్షోభాన్ని పరిష్కరించగలదని ప్రధాని శ్రీమతి ఇందిరా గాంధి ఉద్ఘాటించారు.

ఆమె నేడిక్కడ గుజరాత్‌లో మూడవదఫా పర్యటన సందర్భంగా ఒక ఎన్నికల సభలో ప్రసంగిస్తూ వ్యవసాయ పారిశ్రామికరంగాలలో దేశం గణనీయమైన పురోగతి సాధించిందని, అయితే దుర్భిక్షం, తదితర ప్రకృతి వైపరీత్యాలు ఈ పురోగతికి అవరోధంగా నిలిచాయని ఆమె అన్నారు. ప్రసంగ వ్యాప్తంగా వున్న నిరుద్యోగం, ద్రవ్యోల్బణం ప్రభుత్వంపై దాడికి ప్రతిపక్షాలకు అవకాశం కల్పించిందని శ్రీమతి గాంధి అన్నారు.

ఈ నాడు కావలసింది సుస్థిర ప్రభుత్వమని. ఈ ప్రభుత్వం మాత్రమే ప్రజల సమస్యలను పరిష్కరించగలదని ఆమె ఉద్ఘాటించారు.

బహిరంగ సభకుముందు నగరంలో వర్షం పడింది. ప్రజలు బహిరంగసభకు రాకుండా పికెటింగ్ చేయడానికి కొంతమంది విద్యార్థులు ప్రయత్నించారు.

అంతకుముందు పార్టీ కార్యకర్తలతో సమావేశంలో ప్రసంగిస్తూ, అవినీతిమయ పరిపాలనపై ప్రజల్లో ఆగ్రహం పెల్లుబికిందని ఆమె అన్నారు. నక్సలిజం పెరగడానికి కారణం కాంగ్రెస్ పార్టీకి తొడ్పడవలసిందిగా శ్రీమతి ఇందిరా గాంధి విజ్ఞప్తి చేశారు.

జనతా ఫ్రంట్‌పై ప్రధాని విమర్శ

పనీర్, సూరత్ జిల్లా, జూన్ 3— జనతా ఫ్రంట్‌పై ప్రధాని శ్రీమతి ఇందిరా గాంధి నేడు తిరిగి తీవ్ర విమర్శలు చేశారు. వ్యక్తులకి ఒక విధానం, కార్యక్రమం అంటూ లేని జనతా ఫ్రంట్ లక్ష్యం కేంద్ర ప్రభుత్వాన్ని బలహీనపరచడమేనని అన్నారు.

సూరత్‌కు 15 కిలోమీటర్ల దూరంలో వున్న పనీర్ గ్రామంలో రోడ్డు పక్కన ఏర్పాటుచేసిన ఒక బహిరంగ సభలో ప్రసంగిస్తూ శ్రీమతి గాంధి, కరువులు, కాటకాలతో, ప్రకృతి వైపరీత్యాలతో ప్రజలు బాధపడినప్పుడు ఈ పార్టీ లేదా ప్రజలకు సాయపడలేదని, దీనికి పమ్మెలకు, ఆందోళనలకు దిగడం ద్వారా అవసరమైన ప్రాంతాలకు ఆహారధాన్యాలు సరఫరా కాకుండా అడ్డుతగిలాయని అన్నారు.

వార్ధా జిల్లాలో సంపూర్ణ మద్యనిషేధం

బొంబాయి జూన్ 3— వార్ధా జిల్లాలో సంపూర్ణ మద్యనిషేధాన్ని మహారాష్ట్ర ప్రభుత్వం ప్రవేశపెట్టింది.

గుజరాత్ ఎన్నికలలో తమదే విజయమని ఇందిరాగాంధి, బారువాలు పోటాపోటీగా ప్రకటించారు !

బస్సుబోల్తాపడి 22 మందిమృతి

బంగ్లాదేశ్‌లో సంఘటన

ఢాకా, జూన్ 3— ఇక్కడకు 22 కిలోమీటర్ల దూరంలో వున్న బామాతరి పెరీటవద్ద ఒక్క ప్రయాణికుల బస్సు ఒకటి నదిలో పడిపోగా 22 మంది మరణించారు.

నగర బారామాటికు వెళ్ళవలసిన ఈ బస్సు ఫెరీ ఎక్కుకుండగా ఈ ప్రమాదం జరిగింది. ఇప్పటికి 21 భౌతికకాయాలను కనుగొన్నారు.

చనిపోయినవారిలో ముగ్గురు పోలీసులు స్పెషల్ బ్రాంచ్, కండక్టర్ వున్నారు చనిపోయినవారిలో ఎక్కువమంది పిల్లలు.

గాయపడినవారు ఆస్పత్రిలో చికిత్స పొందుతున్నారు.

అడవులపై అధిక భారం స్థాయి పనిచేయడం రెండు రోజుల పనివేళలు జూన్ తొలి నేడేని ప్రారంభం కానున్నట్టు ఏనాటి వార్త.

ఎగుమతుల పరపతికై ప్రత్యేక ఆర్థికసంస్థ ఏర్పాటు

వాణిజ్య మంత్రి శ్రీ ఛటోపాధ్యాయ సూచన

న్యూఢిల్లీ, జూన్ 3— ప్రపంచ పరిణామం మార్కెట్టులో మాంద్యం ఏర్పడిన కారణాన, ఎగుమతులకు ఎక్కువ ఎరకు మిగిల్చవలసిన అవసరం ఎంతైనా వుంది. ఎగుమతులకు పరపతి సౌకర్యం కల్పించే పనికు దేశంలో వాడకం పెరగడం వల్ల ప్రభుత్వం మరింత మౌలికమైన కర్యలు చేపట్టవలసి వస్తుందని కేంద్ర వాణిజ్య శాఖ మంత్రి శ్రీ డి. పి. ఛటోపాధ్యాయ నేడు సూచనప్రాయంగా చెప్పారు.

ఎగుమతుల ప్రోత్సాహ మండలులు, రాష్ట్ర ప్రభుత్వాల ఎగుమతి సంస్థలు ప్రముఖ ఎగుమతి సంస్థల ప్రతినిధులు మహాసభను ప్రారంభోత్సవం చేస్తూ శ్రీ ఛటోపాధ్యాయ ఈ సూచనను చేశారు. ఈ సంవత్సరానికి ఒక ఫ్యూహాన్ని రూపొందించాలని ఆయన కోరారు. గత సంవత్సరపు ఎగుమతులు స్థాయిలను నిలబెట్టడమేకాక, 1975-76 సంవత్సరంలో మరి 200 కోట్ల రూపాయలు ఎక్కువ సంపాదించాలని ప్రభుత్వం దిశతో వుందని ఆయన అన్నారు.

వాణిజ్యపరమైన ఉత్పత్తి స్థలాలను పూర్తిగా ఉపయోగించుకోడానికి సంబంధించి లైసెన్సుల విధానాన్ని, ఇతర కార్యక్రమాలను మరింత మెరుగుపరిచేయడానికి అంగీకరించి మంత్రిత్వ సంస్థను ఏర్పాటుచేయాలని ప్రభుత్వం తలపెట్టినట్టు శ్రీ ఛటోపాధ్యాయ ప్రకటించారు.

ఎగుమతులకు ఋణ సౌకర్యం కల్పించడానికి ప్రత్యేక ఆర్థిక సహాయ సంస్థ ఏర్పాటుచేయడానికి గల అవకాశాలను కూడా ప్రభుత్వం పరిశీలిస్తున్నట్టు ఆయన చెప్పారు.

ఆసియా ఆసియా, ఆఫ్రికా, ఆగ్నేయ ఆసియాలలోని వర్తమాన దేశాలు ఇప్పుడు సాంఘిక, ఆర్థికాభివృద్ధికి పెద్ద ఎత్తున కార్యక్రమాలను చేపడుతున్నాయి. ఈ కార్యక్రమాలలో ప్రముఖంగా పాల్గొనే పరిస్థితిలో భారతదేశం వుండాలని వాణిజ్య శాఖ మంత్రి చెప్పారు.

ఆ విధంగా చేయాలంటే "అభివృద్ధి చెందిన దేశాలతో సాంకేతిక నైపుణ్యాలలోను, శక్తి సామర్థ్యాలలోను, ప్రత్యేకించి మధ్యతరగతి, అడిషనల్ తరహా సాంకేతిక నైపుణ్యాలలో, సమాన స్థాయిలో వుండడమే కాకుండా, ఆయా దేశాలను పరపతి కల్పించే స్థితిలో కూడా వుండాలి" శ్రీ ఛటోపాధ్యాయ చెప్పారు.

దిగుమతి విధానంవల్ల అందుకు సంబంధించిన ఇతర ప్రోత్సాహకాలవల్ల ఉత్తరంగా వుండాలన్న ఎగుమతులు.

వాణిజ్య వేత్తల వివిధ కోర్కెలను గురించి తర్కిస్తూ, ఎగుమతులకు తోడ్పడడానికి మరిన్ని సంప్రదాయ పద్ధతులపై ఆధారపడకుండా అవసరాన్ని అంగీకరిస్తూ, అయితే, ప్రతి రకమైన పాలిక, ఆర్థిక లక్ష్యాల పరిధిలో అలాచించాల్సిన విషయం మనస్సులో వుంచుకోవాలని వాణిజ్య మంత్రి చెప్పారు.

ఉప్పుటేరులో పడవ మునిగి ఏడుగురి మృతి

("ఆంధ్రజ్యోతి" ప్రతినిధి)

హైదరాబాద్, జూన్ 3— దావానలం మండి గొల్లపాలెంనుంచి లక్ష్మీపురం తీసుకొనిపోతున్న ఒక చిన్న పడవ నిన్న ఉప్పుటేరు ప్రదేశమవద్ద మునిగిపోయినట్టు నెడిక్కడ పోలీసు ప్రధాన కార్యాలయానికి అందిన సమాచారంవల్ల తెలుస్తున్నది.

మరణించినవారిలో ముగ్గురు మగవాడు, ముగ్గురు స్త్రీలు, ఒక బాలిక వున్నారు. మిగిలినవారు ప్రాణాలతో బయటపడ్డారు.

వివరితమైన సమాచారం తెలియవస్తూ వర్షపు తుఫాను వచ్చినందుగా బోటు తల్లకిందులైనట్టు తెలుస్తున్నది.

బంగ్లాదేశ్‌తో దౌత్య సంబంధాలకు పీకింగ్ సంసిద్ధత

ఢాకా, జూన్ 3— బంగ్లాదేశ్‌తో దౌత్య సంబంధాలు నెలకొల్పడానికి చైనా సిద్ధంగా వున్నది.

ఈ విషయం ఢాకాకు అధికారిత్యా సమాచారం చేరింది. రెండు దేశాల మధ్య దౌత్య సంబంధాలు నెలకొల్పుకొనే విషయమై తర్వలో అమలుగుతుంటవచ్చునని లేదా ఎప్పుడు అయినా ప్రారంభం కావచ్చునని అధికారులంటున్నారు.

రాయిడ పీకింగ్‌లో పాకిస్తాన్ రాయబారిగా పనిచేసి, ఇప్పుడు రంగూన్‌లో బంగ్లాదేశ్ రాయబారిగా వుంటున్న కైసర్ హ్యాంగాయాంగ్ వెడుతూ కొన్ని రోజులు పీకింగ్‌లో ఆగి చైనా అధికారులతో చర్చలు జరిపారు.

బంగ్లాదేశ్ ప్రెసిడెంట్ షేక్ ముజిబుర్ రహమాన్, జూన్ 23వ తేదీన పార్లమెంటు ఎన్నికలు సమావేశాన్ని ఏర్పాటుచేసినట్టు ఢాకా వార్త.

శాల్యూట్-4 ప్రయోగాలు

బాలాసోర్ యూనియన్, జూన్ 3— అంతరిక్షంలో వున్న బాలాసోర్ రాకెట్ కేంద్రం శాల్యూట్-4 లో శాస్త్రజ్ఞులు సమ్మేళన కార్యక్రమంలో భాగంగా విన్న అస్ట్రోఫిజికల్ ప్రయోగాలు నిర్వహించారు.

రాకెట్ సక్రమంగా పని చేస్తున్నది. అంతరిక్ష యాత్రికులు కూడా ఆరోగ్యంగా వున్నారు.

గ్రామీణ విద్యుదీకరణకై ఆంధ్ర మరి నాలుగు రాష్ట్రాలకు 5 కోట్ల ఋణం

న్యూఢిల్లీ, జూన్ 3— అయిదు రాష్ట్రాలలోని 700 గ్రామాలకు విద్యుచ్ఛక్తి పథకం కల్పించేందుకై ఉద్దేశించిన 3 పథకాలకు 5 కోట్ల 41 లక్షల రూపాయల మేరకు ఋణాలను గ్రామీణ విద్యుదీకరణ కార్పొరేషన్ మంజూరు చేసింది.

ఈ పథకాలు ఆంధ్రప్రదేశ్, కర్నాటక, మధ్యప్రదేశ్, ఉత్తరప్రదేశ్, పశ్చిమ బెంగాల్ రాష్ట్రాలకు సంబంధించినవి.

ఈ కార్పొరేషన్ ఇంతవరకు 702 పథకాలకై వివిధ రాష్ట్రాలకు 443 కోట్ల రూపాయల మేరకు ఋణాలను మంజూరుచేసింది.

దానిని మూడవదానిగేళ్ళలో ఈ పథకాలన్నీ పూర్తయ్యేవరకి 82 వేల గ్రామాలకు అదనంగా ఎనభై వేల పంపుసెట్లు విద్యుచ్ఛక్తి అందించి, వ్యవసాయంపై ఆధారపడిన ఒకటిన్నర లక్షల కుటుంబాలకు ఇతర అవసరాలకు కూడా విద్యుచ్ఛక్తి అందిస్తుంది.

ఇప్పుడు మంజూరుచేసిన 13 పథకాలలో ఆంధ్రప్రదేశ్, కర్నాటక, మధ్యప్రదేశ్‌లలో వెనుకబడిన ప్రాంతాల అభివృద్ధికి ఉద్దేశించినవి.

ఈ అయిదు పథకాలవల్ల 3500 పంపుసెట్లకు, 300 గ్రామీణ పరిశ్రమలకు, విద్యుచ్ఛక్తి పథకాలు అందిస్తుంది. ఇళ్ళకు, వాణిజ్య సంస్థలకు కూడా ఈ పథకాలు అందిస్తుంది.

బంగాళాఖాతంలో వాయుగుండం

మద్రాసు, జూన్ 3— విశాఖపట్టణానికి 350 కిలోమీటర్ల నైరుతిగా బంగాళాఖాతం పశ్చిమ మధ్య భాగంలో వాయుగుండం ఏర్పడింది.

ఈ వాయుగుండం మరింత ఉధృతమై నెమ్మదిగా వాయవ్యదిశగా సాగే అవకాశాలున్నట్టు ఇక్కడి వాతావరణ పరిశోధన కేంద్రం ప్రకటించింది.

వాయవ్య లావోస్ పట్టణంలోకి విమోచన దళాల ప్రవేశం

హాంకాంగ్, జూన్ 3— వాయవ్య లావోస్‌లోని రాష్ట్ర రాజధాని నగరం పాంథెలేరిలోకి లావోస్ విమోచన దళాలు ప్రవేశించినట్టు ఉత్తర వియత్నాం వార్తా సంస్థ నేడు తెలియజేసింది.

విమోచన దళాలకు ఆ పట్టణంలో ప్రజలు, విద్యార్థులు, కార్మికులు, పెద్దలు, పోలీసులు పెనగా స్వాగతం పలికినట్టు ఆ వార్తాసంస్థ వెల్లడించింది.

పెడ్యూలు కులాలు, తెగలకై ఆర్థికాభివృద్ధి కార్పొరేషన్

కేంద్రం నిర్ణయించినట్టు వెనుకబడిన కులాల కమిషనర్ వెల్లడి

అకోలా, జూన్ 3— హరిజనులు, గిరిజనులు తదితర వెనుకబడిన కులాల వారి ఆర్థికాభివృద్ధిని త్వరితగతిన సాధించేందుకై ఆర్థికాభివృద్ధి కార్పొరేషన్‌ను ఏర్పాటుచేయనున్నట్టు కేంద్ర ప్రభుత్వం సంకల్పించింది.

జిల్లాపరిషత్తులు, ఉపాధిపథకాలు, పరిశ్రమలు, ప్రభుత్వరంగం అధికారుల సమావేశంలో మాట్లాడుతూ, పేదవర్గాల ప్రజలలో ఆర్థిక సుస్థిరత నాటగలిగే పద్ధతిలో కృషిచేయవలసిందిగా వెనుకబడిన కులాల కమిషనర్ శ్రీ శంకరరావు మాట నిన్న వెల్లడించారు.

కొత్తగా బాధ్యతలు స్వీకరించిన హరిజనులపై ఏమైన హింసలు అత్యాచారాలు జరిగిన సంగతులను పత్రికలలో వచ్చినవి స్వయంగా పరిశీలించడానికై అమరావతి వచ్చారు.

కృష్ణాజిల్లా గ్రామంలో నక్సలైట్ల పేరుతో చందాల వసూలు

("ఆంధ్రజ్యోతి" ప్రతినిధి)

హైదరాబాద్, జూన్ 3— కృష్ణాజిల్లా దివి తాలూకాలోని పెద్దపోలు గ్రామంలో శ్రీ కొర్రపాటి వెంకటేశ్వరరావు ఇంటిలో గతరాత్రి సుమారు తెలియని కొందరు వ్యక్తులు నక్సలైట్లమని చెప్పి పదివేల రూపాయలు బలవంతంగా ఇవ్వమని బలవంతంచేశారు. వెంటనే అక్కడి పోలీసు ప్రధాన కార్యాలయానికి సమాచారం అందింది.

అయితే, శ్రీ కొర్రపాటి వెంకటేశ్వరరావు వద్ద దొరికిన 300 రూపాయలు వారికి ఇచ్చారు.

తదనంతరం శ్రీ వెంకటేశ్వరరావు మేనల్లుడు శ్రీ కొర్రపాటి సాంబశివరావు సుమారు 300 రూపాయలు వారు వసూలుచేసుకొని "మాకు అంతా అయింది" అని వెళ్ళారని తమ ఉపాయాలు ప్రేల్చారని అవస్థ మానుకలో పేర్కొన్నారు.

త్వరలో థాయిలాండ్ విదేశాంగ మంత్రి పీకింగ్ పయనం

బ్యాంకాక్, జూన్ 3— చైనాతో సంబంధాలు నెలకొల్పుకునే విషయమై సంప్రతింపులు జరపడానికి తాను ఈ నెలాఖరులో పీకింగ్ వెళ్ళనున్నట్టు థాయిలాండ్ విదేశాంగమంత్రి దాటిదాయిటూన్ ఆహ్వానం చెప్పారు.

చైనాతో దౌత్య సంబంధాలు నెలకొల్పుకోవాలని తాను కోరుకున్నట్టు పీకింగ్‌కు తాను కబురు పంపిన వారంలో పంపిన కేబిల్‌కు ఇంకా సమాధానం రాలేదని, అయితే థాయిలాండ్‌తో దౌత్య సంబంధాలకు తాను సిద్ధంగా వున్నట్టు చైనా ప్రకటించినందు వల్ల, సమాధానం రావలసిన అవసరం లేదని దాటిదాయి నిన్న ఇక్కడ పత్రికల వారితో చెప్పారు.

సాంస్కృతిక ప్రదర్శనలు

అహ్మదాబాద్, జూన్ 3— గుజరాత్ ఆంధ్ర మహాసభ ఈ నెల 4, 5 తేదీలలో నగరంలో తెలుగు సాంస్కృతిక కార్యక్రమాలు నిర్వహిస్తుంది. 1975వ సంవత్సరాన్ని ఆంధ్రప్రదేశ్ ప్రభుత్వం తెలుగు సాంస్కృతిక సంవత్సరంగా ప్రకటించిన కారణంగా ఈ కార్యక్రమాలు ఏర్పాటు చేశారు.

ఈ ఉత్సవాలలో హైదరాబాదుకు చెందిన ఒక బుర్రకథ దళం ప్రదర్శన ఇస్తుంది.

గుజరాత్‌లోని ఇతర తెలుగు సంఘాలు తమ ప్రతినిధులను పంపుతాయని నేడు ఇక్కడి ఆంధ్ర మహాసభ కదలచేసిన ప్రకటనలో పేర్కొన్నారు.

పదవ తరగతి విద్యార్థులు, 6 హాస్టళ్ళు లాట్స్, రిక్షా పనులలో 5 వ క్లాసు నుండి మెడికల్ ఎంట్రెన్స్‌వరకు శిక్షణ ఎంట్రెన్స్ పరీక్షలో గత సంవత్సరము 308 కి 93 మంది ఎన్నుకోబడ్డారు. ఎంట్రెన్స్‌లో అడ్మిషన్లు జూన్ 11 నుండి

శాంతా కాలేజి ఫోన్: 21522 గుంటూరు-2

2 వ తరగతి నుండి ఇంటర్ వరకు 500 విద్యార్థులు బాసలు. రిక్షా పనులకలిగి నప్పటినుండి 10 వ క్లాసువరకు ఇంగ్లీషు, తెలుగు మీడియంలో శిక్షణ

శాంతా కాన్వెంట్—చీరాల

ఇంగ్లీషు & తెలుగు మీడియము స్కూలు. ఫోన్ 543.

అడ్మిషన్లు జూన్ 4 నుండి. క్లాసులు జూన్ 12 నుండి. వీధి నాటకములు. వివరాలకు 50 పైసల స్టాంపుతో వ్రాయండి. పి. శ్రీమన్నారాయణ, ప్రిన్సిపాల్.

ప్రతిభాని కేతన్

బాలబాలికల వసతి విద్యాలయం

మాచవరం, విజయవాడ-4

ప్రవేశ ప్రారంభం : జూన్ 11 వ తేదీ

★ రుసుము :— నర్సరీ నుండి 10వ తరగతి.
★ నర్సరీ నుండి 8వ తరగతి వరకు మాత్రమే ప్రోత్సాహ విద్యార్థులకు ప్రవేశము కలదు.
★ 7వ తరగతి బాయిస్ పరీక్షలలోని మార్కులను బట్టి 8వ తరగతిలో ప్రవేశము లభించును.
★ జూన్ 1 వ తేదీ నుండి 7వ తేదీ వరకు అప్లికేషనులు స్వీకరించబడును.
★ 8, 9 నెలలు 10 రోజులో ప్రవేశ పరీక్షలు నిర్వహించబడును.
★ ఉదయం, సాయంత్రం ప్రత్యేక పరీక్షా తరగతులు కలవు.
★ బాలబాలికలకు ఆధునిక సౌకర్యములు గల హాస్టల్ వసతి గలదు.

అట్లూరి బాలకృష్ణ ప్రసాద్, ప్రిన్సిపాల్ & కరస్పాండెంట్.

గొప్ప ప్రారంభం !

4-6-75 బుధవారం

పారడైజ్ బార్-కం-రెస్టారెంట్

3 వ లైను — బ్రాడీపేట — గుంటూరు-2

ఈ ప్రారంభోత్సవ శుభ సందర్భమున

"M.B.L. బీర్ మ్యూజికల్ నైట్"

సాయంత్రము గం. 6-00 ల నుంచి రాత్రి గం. 11-00 ల వరకు జరుగును.

ఉచితం ! ఒక బీర్ బాటిల్ ఉచితం !!

మీరు తీసుకొనే ప్రతి M.B.L. బీర్‌కు మరి ఒక బీరు అదనంగా ఉచితంగా పొందగలరు.

మరియు లక్కీ డిప్ కలదు.

: ఈ సదవకాశాన్ని జారవిడువకండి ! :

ఎర్రని ఎండలను జయించే అతిచల్లని M.B.L. లాగర్ బీర్

మైసూరు బ్రువరీస్ వారి తయారీ

పారడైజ్ బార్-కం-రెస్టారెంట్ ప్రారంభోత్సవ సందర్భంగా మా హృదయపూర్వక శుభాకాంక్షలు

ఈస్టిండియా బీర్ & వైన్స్

గుంటూరు-2.

డిస్ట్రిబ్యూటర్స్: మైసూరు బ్రువరీస్ లిమిటెడ్, బెంగళూరు

పారడైజ్ బార్-కం-రెస్టారెంట్ ప్రారంభ సమయమున మా శుభాకాంక్షలు

పిల్లల ఆధునిక రెడీమేడ్ దుస్తులకు

కిడ్డీస్ కార్నర్

బ్రాడీపేట — 3వ లైను — గుంటూరు.

1975 జూన్ 4 బుధవారం	1975 జూన్ 5 గురువారం
శ్రీ రాక్షస నామ సంవత్సర వైశాఖ బు॥ దశమీ: రా॥ 8.35 ఉత్తరాభాద్రమా॥ 2.23 వర్జ్యం: రా॥ 3.31 నుంచి 5.16 వరకు	శ్రీ రాక్షస నామ సంవత్సర వైశాఖ బు॥ ఏకాదశీ: రా॥ 10.09 రేవతి: రా॥ 4.39 వర్జ్యం: లేదు

ఆంధ్రజ్యోతి
"తమసో మా జ్యోతిర్గమయ"

శ్రీ పాయ్ సూచన

ఎట్టకేలకు విజయవాడలో చెప్పుకోదగిన ఒక చిన్నపరిశ్రమకు — స్పాంజ్ ఐరన్ ఫ్యాక్టరీకి — మొన్న కేంద్ర మంత్రి శ్రీ పాయ్ ప్రారంభోత్సవం చేయడం ముదావహం.

పారిశ్రామికాభివృద్ధికి ఎన్నో అవకాశాలు వున్నా, విజయవాడ ప్రాంతాన్ని ఈ విషయంలో మొదటి నుంచి నిర్లక్ష్యం చేయడం జరుగుతున్నదనడం నిస్సందేహం. ఈ ప్రాంతంలో పరిశ్రమలు స్థాపించగల స్తోమత గల వారికి వాటిపట్ల కంటె సులభంగా లాభం వచ్చే వ్యాపారాలపై దృష్టి వుండడం ఇందుకు ఒక కారణం కాగా, కేంద్ర ప్రభుత్వం నిర్లక్ష్యం, రాష్ట్ర ప్రభుత్వం అలసత్వంకూడా కొంత వరకు కారణమని చెప్పాలి. మొన్న విజయవాడ సభకు అధ్యక్షత వహించిన శ్రీమతి రాజేశ్వరి రామకృష్ణన్ ఈ విషయంలో లోగడ రాష్ట్ర ప్రభుత్వం తమ తండ్రి శ్రీ వెలగపూడి రామకృష్ణకు తగినంతగా ప్రోత్సాహ మివ్వనందువల్లనే ఆయన తమిళనాడు వెళ్ళవలసి వచ్చినదని పేర్కొన్నారు.

తనకు ప్రభుత్వం నుంచి తగినంతగా ప్రోత్సాహం లభించకపోయినా, శ్రీ రామకృష్ణ రాష్ట్రంలో పారిశ్రామికాభివృద్ధికి ఎన్నో విధాల తోహదం చేశారు. మన రాష్ట్రంలో చక్కెర, సిమెంటు, ఎరువులు మొదలైన పరిశ్రమలకు పునాదులు వేసింది ఆయనే. విజాతికి, భవిష్యత్తులో స్పాంజ్ ఐరన్ ఆవశ్యకతను ఆయన ఏనాడో 1962 లోనే ఊహించి, దాని ఉత్పత్తిని గురించి ఆలోచించారంటే ఆయన దూరదృష్టిని అర్థంచేసుకోవచ్చు.

ఆయన కన్న కల ఇంత కాలానికి ఫలించడం, దేశంలో మొట్టమొదటి స్పాంజి ఐరన్ ఫ్యాక్టరీ విజయవాడలో ఏర్పడడం జరిగింది. ఉక్కు తయారీకి పరోక్షంగా తోడ్పడే స్పాంజి ఐరన్‌ను ఉత్పత్తిచేసే ఈ కర్మాగార నిర్మాణానికి అయిన ఖర్చు కోటి 25 లక్షల రూపాయలు మాత్రమే. అయినప్పటికీ, కేవలం దేశంలో లభించే వనరులతో, భారతీయ నిపుణుల విజ్ఞానంతోనే ఈ ఫ్యాక్టరీ నిర్మాణం జరగడం సంతోషదాయకం. భవిష్యత్తులో దేశంలో ఇట్టి ఫ్యాక్టరీలు మరికొన్ని తలయెత్తడానికి ఇది శుభారంభం.

అయితే, ఈ సందర్భంలో కేంద్ర మంత్రి శ్రీ పాయ్ చేసిన సూచన జాగ్రత్తగా పరిశీలించదగినట్టిది. భారీ ఉక్కు ఫ్యాక్టరీల నిర్మాణం పూర్తికావడానికి చాలా కాలం పట్టగలదని, అందువల్ల చిన్న తరహా ఉక్కు కర్మాగారాల నిర్మాణానికే ప్రాధాన్య మివ్వాలని, ఉక్కు ఉత్పత్తి ప్రణాళికలను ఈ దృష్టితో పూర్తిగా పునరాలోచించవలసిన సమయం ఆసన్నమైనదని ఆయన పేర్కొన్నారు.

ఇది నిజమే కావచ్చు. మధ్యతరహా, చిన్న తరహా నీటి వనరులు ఎంత అవసరమైనా, అవి ఎంత సత్వర ఫలితాలను సమకూర్చినా, భారీ నీటి పారుదల పథకాలను నిర్లక్ష్యం చేయడానికి వీలులేదు. దీర్ఘకాలికమైన వాటి విస్తృత ప్రయోజనాలను చిన్న తరహా, మధ్య తరహా పథకాలు కల్పించలేవు.

అదే విధంగా చిన్న తరహా ఉక్కుకర్మాగారాలను త్వరగా నిర్మించడం సాధ్యమన్న మాట నిజమైనప్పటికీ, భారీ ఉక్కుకర్మాగారాల నిర్మాణాన్ని విడిచిపుచ్చడం మంచిది కాదు. సేలం, హోస్పేట ఉక్కు కర్మాగారాల నిర్మాణ కృషి సాగిపోతుండగా, అనుమానంలో పడిపోయిన విశాఖ ఉక్కు కర్మాగార నిర్మాణాన్ని నిలిపివేయరాదన్న ఆందోళనపై ఇట్టి సూచనలు నీళ్ళు చల్లడమే కాగలదు. వేలాది ప్రజలకు ఉద్యోగావకాశాలను కల్పించడమే కాక, ఆయా ప్రాంతీయ పారిశ్రామికాభివృద్ధికి ఎంతో తోహదం చేయగల, భారీ ఉక్కుకర్మాగారాలను దేశంలోని ఆయా ప్రాంతాలలో చడీ చప్పుడు లేకుండా నెలకొల్పి, ఆంధ్రదేశానికు రాకరాక వచ్చిన ఈ భారీ పథకాన్ని కూలు జరపవచ్చే సరికి రకరకాల అడ్డంకులు, కుంటి సాకులు, బుజ్జగింపులు రావడం విడ్డూరం. చిన్న తరహా ఉక్కు కర్మాగారాలు భారీ కర్మాగారాలకు అవరోధం కానక్కర లేదు వాటి ప్రయోజనాలు వాటివే. అందువల్ల, నిర్మాణం ఆలస్యంగా పూర్తి అయినా, విశాఖ ఉక్కు ఫ్యాక్టరీ నిర్మాణం జరిగితీరవలసిందే. ఈ సందర్భంలో ఏవేవో సాకులు చెప్పడంవల్ల ఆంధ్రులలో అసంతృప్తి తీవ్రంకావడమే జరుగుతుందనడం నిస్సందేహం.

పాక్ నుంచి 33 వేల బేళ్ళ ముడి ప్రత్తి

ఇండియాకు రవాణా

న్యూఢిల్లీ, జూన్ 3— 33 వేల బేళ్ళ ముడి ప్రత్తితో పాకిస్తాన్ నౌక ఒకటి కరాచీ నుంచి ఇండియా బయలు దేరిందని పాకిస్తాన్ రేడియో నిన్న ప్రకటించింది.

ప్రస్తుతం కరాచీ రేవులో వున్న ఇండియా నౌకలో కొంచె కాలంలో మరికొంత సరకు నింపవస్తున్నారు.

ఇటీవల ఉభయ దేశాలమధ్య జరిగిన ఒప్పందం ప్రకారం పాకిస్తాన్ ఇండియాకు రెండు లక్షల బేళ్ళ ప్రత్తిని సరఫరా చేస్తుంది.

గుజరాత్ ఎన్నికలలో కాంగ్రెసుకు పూర్తి మెజారిటీ

—శ్రీవి. సి. శుక్లా విశ్వాసం

న్యూఢిల్లీ, జూన్ 3—గుజరాత్ అసెంబ్లీ ఎన్నికలలో తమ పార్టీకి పూర్తి మెజారిటీ లభించగలదన్న ఆశాభావాన్ని శ్రీ విద్యాచరణ్ శుక్లా వ్యక్తం చేశారు.

గుజరాత్‌లో కాంగ్రెసు ఎన్నికల ప్రచార నిర్వహణాధికారిగా వుండున్న శ్రీ శుక్లా ఎన్నికల సమీపిస్తున్న కొలది కాంగ్రెసు పార్టికి ప్రజల సహకారం పెరుగుతున్నదని మీడియా వారితో అన్నారు.

దౌర్జన్యకర్యలకు ఒడిగట్టడంద్వారా ఎన్నికల విజయాలను కొల్పోతున్నవిషయాన్ని ప్రజలు గుర్తించడం మంచిదని ఆయన అన్నారు. గుజరాత్ ప్రజలు దౌర్జన్యాన్ని సహించబోరని ఆయన అన్నారు.

కొన్ని ప్రతిపక్షాలు ఒక పథకంతో కాంగ్రెసు పార్టీ ఎన్నికల సభలను భగ్నం చేస్తున్నవిషయాన్ని శ్రీ శుక్లా ఆక్షేపించారు.

పార్టీల మార్పిడికి తీవ్ర ప్రతిఘటన

పార్టీల మార్పిడిని కాంగ్రెసు పార్టీ తీవ్రంగా ప్రతిఘటిస్తుందని, దాన్ని నిరోధించడానికి ఉద్దేశించిన బిల్లును పూర్తిగా బలపరచగలమని ఆయన అన్నారు.

పెరుకు కమిటీ తన నివేదికను పార్లమెంటు వర్షాకాల సమావేశం ప్రారంభమైన మొదటివారంలో సమర్పించగలదని వుంటుందని ఆయన తెలియజేశారు.

జనతాఫ్రంట్, కమ్యూనిస్టు పార్టీల కలతో ఎన్నికలలో కాని, ఎన్నికల తర్వాతి కాని కాంగ్రెసుపార్టీ ఎట్టి పొత్తు పెట్టుకోనబోదని శ్రీ శుక్లా స్పష్టపరిచారు.

గుజరాత్‌లోని "ఇందిరా బ్రిగేడ్"తో తన పార్టికి ఎట్టి సంబంధం లేదని ఆయన అన్నారు.

గుజరాత్‌లో దౌర్జన్య సంఘటనలకు అర్.ఎస్.ఎస్., విద్యార్థి పరిషత్తులు ప్రధానంగా బాధ్యతవహించవలసి వుంటుందని శ్రీ శుక్లా పేర్కొన్నారు.

తమ ఓటమి తప్పదని భయపడుతున్న ప్రతిపక్షాలు దాన్ని కప్పిపుచ్చుకొనడానికి అబద్ధపు ప్రచారం చేస్తున్నారని శ్రీ శుక్లా మండిపడ్డారు.

గుజరాత్‌లో మూడు దఫాలుగా పోలింగ్

గుజరాత్ ప్రభుత్వోద్యోగులు ముందుగా ప్రకటించినట్టు ఆరవ తేదీ అర్ధరాత్రి నుంచి సమ్మె ప్రారంభించిన పక్షంలో గుజరాత్ అసెంబ్లీ ఎన్నికలు ముందుగా నిర్ణయించినట్టు రెండు దఫాలు కాక, మూడు దఫాలుగా జరగవచ్చునని నిన్న అహమ్మదాబాద్‌లో విశ్వసనీయంగా తెలియవచ్చింది.

రాష్ట్ర ప్రభుత్వోద్యోగుల సమ్మెయు సంఘాలు వివిధ సంఘాల ప్రతినిధులు 250 మంది నిన్న సమావేశమై సమ్మె ప్రతిపాదనను ఆమోదించారు.

ఇది ఇలా వుండగా, పోలింగ్ ఏర్పాట్లపై రాష్ట్ర ప్రభుత్వం తరఫు ఎలెక్షన్ కమిషన్‌తో తర్చలు జరుపుకుని వుంది.

సమ్మెలో పాల్గొనని ఉద్యోగుల సహాయంతో రెండు దఫాలకు బదులు మూడు దఫాలుగా ఎన్నికలు జరపాలని ప్రభుత్వం నిర్ణయించింది.

అసలు కార్యక్రమం ప్రకారం జూన్ ఎనిమిదవ తేదీన 95, 11వ తేదీన 87 నియోజకవర్గాలలో పోలింగ్ జరగవలసి వుంది.

13 మంది అరెస్టు

బరోడా, సూరత్, కర్జన్, వంతమహల్ జిల్లా తాలూకాలలో కాంగ్రెసు ఎన్నికల పథంపై రాళ్ళు రువ్విన సంఘటనల సందర్భంగా ఇప్పటివరకు 13 మందిని పోలీసులు అరెస్టుచేశారు. అరెస్టు అయినవారిలో జనతా ఫ్రంట్, కె. ఎం. ఎల్. పి అనుయాయులు వున్నారు.

'గుజరాత్‌లో జనతా ఫ్రంట్ అభ్యర్థులను గెలిపించండి'

రాష్ట్ర భవిష్యత్తు ఈ ఎన్నికల ఫలితాలపై ఆధారపడి వున్నదని ప్రజలకు జె. పి. విజ్ఞప్తి

రాజకోట, జూన్ 3— గుజరాత్ అసెంబ్లీ ఎన్నికల సందర్భంలో ఓటింగ్‌లో అత్యధిక సంఖ్యలో పాల్గొని "గడ్డిగా" జనతాఫ్రంట్ అభ్యర్థులకు ఓటు చేయవలసిందిగా ప్రజలకు పిలుపునిచ్చారు నాయకుడు శ్రీ జయప్రకాశ్ నారాయణ్ విజ్ఞప్తిచేశారు.

ఆయన గత రాత్రి ఇక్కడ ఒక బహిరంగ సభలో ప్రసంగిస్తూ "ఈ ఎన్నికలు కేవలం రాజకీయ పార్టీల మధ్య పోరాటం కాదు. గుజరాత్ భవిష్యత్తును నిర్ణయించవలసినవి. మొత్తం దేశం దృష్టి ఈ ఎన్నికలపైనే వుంది" అని అన్నారు.

దేశం స్వాతంత్ర్యమైన తర్వాత ఈ "ఫ్రంట్" గొప్ప ప్రయోగం అని ఆయన అన్నారు. గుజరాత్ ఎన్నికల ఫలితాలు కేవలం ఈ రాష్ట్రానికి మాత్రమే పరిమితమైనవి కావని. దీని ప్రభావం కొద్ది నెలల్లో జరగనున్న రాష్ట్ర మెంబరీ ఎన్నికలపై కూడ వుండగలదని శ్రీ జయప్రకాశ్ ఉద్ఘాటించారు.

కేవలం ఒక రాష్ట్ర ప్రభుత్వంలో మార్పు వచ్చినంత మాత్రాన పరిస్థితి, ప్రధానమైన నిర్ణయాలు గైకొనవలసింది కేంద్ర ప్రభుత్వమే కాబట్టి, కేంద్ర ప్రభుత్వంలో మార్పు అవసరమని ఆయన అన్నారు.

జనతాఫ్రంట్ అనేది పార్లమెంటు ఎన్నికలకు మాత్రమేకాక, ఆ తర్వాత అది ఒక పార్టీగా రూపొందాలని శ్రీ జయప్రకాశ్ చెప్పారు.

తాము ఎన్నికల ప్రచారంలో పాల్గొనడంపై వచ్చిన విమర్శలకు సమాధానం చెబుతూ, కడచిన ఏడాది నవనిర్మాణ సమితి ఆందోళన ఫలితంగా ఈ ఎన్నికలు జరుగుతున్నాయని, ఇది దేశచరిత్రలో దారిత్రాత్మక సంఘటన అని శ్రీ జె. పి. అన్నారు.

గుజరాత్ అసెంబ్లీ ఎన్నికలలో ఏపక్షం

శ్రీ చిమన్‌భాయి వ్యతిరేకత

రాజకీయ పార్టీల మార్పిడిని తాము వ్యతిరేకిస్తున్నట్టు కిసాన్ మజ్దూర్ లోక్ పక్ష అధ్యక్షుడు శ్రీ చిమన్‌భాయ్ పటేల్ నిన్న ఇక్కడ చెప్పారు.

అవినీతి ఆరోపణలపై న్యాయ విచారణ

రాజకోట, జూన్ 3— గుజరాత్‌లో జనతా ఫ్రంట్ అధికారంలోకి వచ్చిన పక్షంలో శ్రీ చిమన్‌భాయ్ పటేల్‌పై వచ్చిన అవినీతి ఆరోపణలగురించి న్యాయవిచారణ జరపగలమని జనతా సంఘ అధ్యక్షుడు నిన్న ఇక్కడ ఒక పత్రికా గోష్ఠిలో చెప్పారు.

కె. ఎం. ఎల్. పి.తో ఫ్రంట్‌కు ఎట్టి రహస్య ఒప్పందం లేదని. గుజరాత్‌లో ప్రభుత్వం ఏర్పాటుకు కె. ఎం. ఎల్. పి. తోడ్పాటు కావలసినా ఎటి ఒప్పందం పెట్టుకొనబోదని శ్రీ అద్వాని అన్నారు.

ఎన్నికలలో ఫ్రంటుకు పూర్తి మెజారిటి రాలేదన్న విశ్వాసాన్ని ఆయన వ్యక్తంచేశారు.

జనసంఘపై హులవీయ విమర్శ

న్యూఢిల్లీ, జూన్ 3— కాంగ్రెసు ఎన్నికల పథకాలను భగ్నం చేయడానికి ఒక పద్ధతిలో అల్లర్లు చేస్తున్నారని, వీరంతా జనసంఘానికి చెందినవారని కేంద్ర పెట్రోలియం, కెమికల్స్ శాఖ మంత్రి శ్రీ హెచ్. డి. హులవీయ నేడిక్కడ చెప్పారు.

సోమశిల ప్రాజెక్టు — నెల్లూరు జిల్లాకు కొంగుబంగారం

రాష్ట్ర ముఖ్యమంత్రి శ్రీ జలగం వెంగళరావు సోమశిల ప్రాజెక్టుకు నేడు కంకుస్థాపన చేయనున్నారు.

నెల్లూరు జిల్లా ఆత్మకూరు తాలూకాలో సోమశిల అనే గ్రామం వద్ద పెన్నానదిపైన సోమశిల ప్రాజెక్టు నిర్మించబడుతుంది. నెల్లూరు పట్టణానికి పశ్చిమంగా 50 మైళ్ళ దూరంలో ఈ ప్రాంతం వుంది.

ఆంధ్రప్రదేశ్‌లోని ముఖ్యమైన నదులలో పెన్నానది ఒకటి. గోదావరి, కృష్ణానదుల తర్వాత దీనిని చెప్పుకోవాలి. ఈ నది కర్ణాటక రాష్ట్రంలో పుట్టి కేవలం కొండప్రాంతపు పుట్టి ఆంధ్రప్రదేశ్‌లోని అనంతపురం, కడప, నెల్లూరు జిల్లాలమీదుగా ప్రవహించి నెల్లూరుకు 15 మైళ్ళ తూర్పున బంగాళాఖాతంలో కలుస్తుంది. ఈ నదికి అకస్మాత్తుగా చాలా ఉధృతంగా వరదలు వస్తుంటాయి.

పెన్నానది జలాలను సాధ్యమైనంత ఎక్కువ ప్రయోజనకరంగా వినియోగించుకొనేందుకు చాలాకాలం నుంచి అనేక పథకాలను పరిశీలించడం జరుగుతోంది. ఈ నదిపైన కడప జిల్లాలో అనేకచోట్ల వద్ద, నెల్లూరు జిల్లాలో సింగంపట్ట, ఇల్లూరు వద్ద ఆనకట్టలు కూడా కట్టడం జరిగింది. అయినా, ఇంకా చాలాభాగం పరంతా ఈ ఆనకట్టల మీదుగా సముద్రంలో కలిసి వృథా అయిపోతోంది.

పెన్నానదిలోని నీటిని ఇంకా ఎక్కువ ప్రయోజనకరంగా వినియోగించుకొనే ఉద్దేశంతో రూ. 33.62 కోట్ల ఖర్చుతో సోమశిలవద్ద పెన్నానది మీద ఒక జలాశయాన్ని నిర్మించే సమగ్రమైన పథకం ఒకటి రూపొందించడం జరిగింది. దీని నిర్మాణం నవంబరు రెండు దశలలో పూర్తిచేయాలని కుంటున్నారు. దీని తొలిదశ పనులు అక్టోబరు నెలలో ప్రారంభమవుతాయి. ప్రణాళికలో చివరి సంవత్సరం అయినందుకు ఆమోదంకూడా లభించింది. దీనికి అధారంగా చేసుకొని రాష్ట్ర ప్రభుత్వం తొలిదశ నిమిత్తం 1973 నవంబర్‌లో రూ. 17.20 కోట్ల రూపాయలు మంజూరుచేసింది.

తొలిదశలో ముఖ్యమైన అన్ని అంశాలు ఈక్రింది విధంగా వుంటాయి

	రూ. లక్షలలో
1. భూమి పరిహారం, పునరావాసానికి	300_00
2. ఆనకట్ట నిర్మాణానికి	882_03
3. కాలువలకు	204_00
4. భవనాలకు	40_00
5. రోడ్లు, వంతెనలకు	20_00
6. యంత్రాలు, ఇతర ఖర్చులు, నిర్వహణ ఛార్జీలు	253_93
మొత్తం రూ.	1700_00

తొలిదశ

ప్రాజెక్టు తొలిదశలో ఆనకట్ట ఎడమ పార్శ్వం నుంచి 30 మైళ్ళ పొడవున ఉత్తరపు కాలువ, ఆనకట్ట కుడి పార్శ్వం నుంచి మరొక 54 మైళ్ళ పొడవున దక్షిణపు కాలువ, సంగం ఆనకట్ట ఎడమ పార్శ్వంనుంచి 43 మైళ్ళ పొడవున కాలవ కూడా నిర్మించబడతాయి. విడికోలు ప్రత్యేకమైన పథకంగా అమోదించబడి ప్రస్తుతం నిర్మాణం జరుగుతున్న కొన్నూరు కాలువ కూడా ఈ ప్రాజెక్టులో ఒక భాగంగానే వుంటుంది.

ఈ ప్రాజెక్టు తొలిదశవల్ల పెన్నా డెల్టా క్రింద ప్రస్తుతంవున్న మొదటి, రెండవ పంటల మాగాణి ఆయకట్టు, పైనపేర్కొన్న కాలువలకింద ప్రస్తుతంవున్న మాగాణి ఆయకట్టు దాదాపు 2.843 లక్షల ఎకరాలకు స్థిరపడుతుంది. తొలిదశలో ఉత్తరపు కాలువక్రింద ఆత్మకూరు తాలూకా, దక్షిణపు కాలువ క్రింద ఆత్మకూరు రావూరు తాలూకాలు, కొన్నూరు కాలువ క్రింద కావలి తాలూకా లాభిస్తాయి

రెండవ దశలో మరొక 1.15 లక్షల ఎకరాల ఆయకట్టుకు కొత్తగా సాగునీరు కి తమకు వీలవడం జరుగుతుంది. కొనసలవారి ఆయకట్టు వివరాలు ఈ దిగువ పొందుపరచబడ్డాయి.

	తొలిదశ లక్షల ఎకరాలలో	రెండవదశ లక్షల ఎకరాలలో
1. పెన్నాడెల్టా మొదటి పంట		
మాగాణి	1.80	1.95
రెండవ పంట		
మాగాణి	0.10	0.10
2. ఉత్తరపు కాలువ మొదటి పంట		
మాగాణి	0.158	0.158
3. దక్షిణపు కాలువ మొదటి పంట		
మాగాణి	0.16	0.16
పిటిపాసు మెరక		0.21
4. కావలి కాలువ మొదటి పంట		
మాగాణి	0.22	0.22
పిటిపాసు మెరక		0.50
5. కొన్నూరు కాలువ మొదటి పంట		
మాగాణి	0.17	0.17
పిటిపాసు మెరక		0.44
మొత్తం	2.848	3.998

తొలిదశ అంచనాలను పరిశీలిస్తే రెండవ దశలో రావూరు, వింధంగిరి తాలూకాలకు సేద్యపు నీటి సౌకర్యాలను విస్తరింపజేయడానికి గల అవకాశాలపై కొంతవరకు లాభం చేకూరుతుందని తెలుస్తోంది.

తొలిదశ పూర్తయితే దాదాపు 6.25 కోట్ల విలువగల 33 840 టన్నుల ఆహార ధాన్యాలు అదనంగా ఉత్పత్తి అవుతాయి. వార్షికంగా ప్రభుత్వానికి సుమారు రూ. 13.51 లక్షల నికరాదాయం లభిస్తుంది.

ఆనకట్ట వివరాలు

నదీగర్భంలో 1060 అడుగుల పొడవున 125 అడుగుల ఎత్తుగల మట్టి ఆనకట్ట నిర్మించబడుతుంది. మట్టి ఆనకట్టకు ఎడమవైపున 1463 అడుగుల పొడవుగల రాతి ఆనకట్ట నిర్మించబడుతుంది. అడుగు భాగం కూడా దీనిలోనే వుంటుంది. ఈ అడుగు భాగం 130 అడుగుల పొడవు వుంటుంది. ఇది రాతి ఆనకట్ట మధ్యలో నిర్మించబడుతుంది.

మట్టి ఆనకట్ట నిర్మాణం మొదటిదశలో పూర్తి అయింది. అడుగు భాగం మొదటి దశలో క్రిస్టలైజ్ వరకు నిర్మించబడుతుంది. రెండవ దశలో 00'40' వైజాగ్ కి బాటలు పని ఎస్టిమేటుచేయబడుతాయి.

ఆయకట్టుకు అనుకూలంగా వుండే విధంగా కాలువలు మొదటిదశలో నిర్మించబడుతాయి. అదేవిధంగా ఆయకట్టుకు అవసరమైన వైజాగరకు ఈ కాలువలను పెడిచ్చి చేయడం జరుగుతుంది.

నిర్మాణ కార్యక్రమం

అయిదవ పంచవర్ష ప్రణాళికలో సోమశిల ప్రాజెక్టు మొదటిదశ చేర్చబడింది. పంచవర్షప్రణాళిక ఈ నిర్మాణం పూర్తికావడానికి కార్యక్రమం రూపొందించబడింది.

మొదటిదశ పూర్తి అయినప్పుడు పెన్నానది డెల్టా, ఇంకా కాలువల క్రింద 1848 లక్షల ఎకరాల మేర ఆయకట్టు స్థిరీకరణ చేయబడుతుంది. దాని వలితంగా 1.38 240 టన్నుల మేరకు అదనంగా ఆహారధాన్యాలు ఉత్పత్తి కావడానికి వీలుంటుంది. వీటి విలువ రు. 6.25 కోట్లు వుంటుంది.

ప్రాజెక్టు రెండవ దశ పూర్తి అయిన తరువాత అదనంగా 1.15 లక్షల ఎకరాల ఆయకట్టు ప్రాంతానికి నీటిపారుదల సౌకర్యాలు కల్పించబడుతాయి. దీనివల్ల అదనపు పంట 46 815 టన్నులు వుంటుంది. దీని విలువ దాదాపు 3.[illegible] కోట్లువుంటుంది. ఆహార ధాన్యాల కొరతవున్న ప్రస్తుత సమయంలో ఈ ప్రాజెక్టు నిర్మాణం వల్ల ఈ ప్రాంతపు రైతులు, ఆర్థిక, సాంఘిక పరిస్థితులు మెరుగుపడతాయి అందువల్ల దేశానికి ఆహారపరిస్థితి మెరుగుపడి ప్రభుత్వం ఆర్థిక స్తోమత పెరుగుతుంది.

సినాయ్, గోలాన్ హైట్స్ నుంచి ఇజ్రాయెల్ సేనల ఉపసంహరణ

ఫోర్, సాదత్‌ల మధ్య అంగీకారం

కయిరో, జూన్ 3—ఎర్రసముద్రంలో శాంతి సాధనకు నిరాయుధులు. గోలాన్ హైట్స్‌నుంచి ఇజ్రాయెల్ వైదొలగడం, ఆ తర్వాత జెనీవా మహాసభ జరగడం అవసరమని ప్రెసిడెంట్ జెరాల్డ్‌ఫోర్డ్, ప్రెసిడెంట్ అన్వర్ సాదత్‌ల మధ్య అంగీకారం కుదిరినట్టు పాల్జర్గ్‌ల నివేదికపై ఈజిప్షియన్ వర్గాలవారు తెలియజేశారు.

ఈ సమావేశంలో ఎర్రసముద్రంలో శాంతి సాధనకు ఈజిప్టు సెక్యూరిటీ ప్రభుత్వం సూచనలు చేసిందని, అలాగే అమెరికా కూడా సెక్యూరిటీ సూచనలు చేసిందని ప్రెసిడెంట్ సాదత్‌కు పాటు పాల్జర్గ్ తెలిపిన ఈజిప్షియన్ ప్రతినిధివర్గం తెలియజేసింది.

ఇది ఇలా వుండగా, ప్రభుత్వ యాజమాన్యంలో వున్న ఈజిప్షియన్ వార్తా సంస్థ ఫోర్-సాదత్ చర్చలు జయప్రదమని ప్రకటించింది

ఇజ్రాయెల్ నిర్ణయంపట్ల సాదత్ హర్షం

పాల్జర్గ్ (ఆస్ట్రియా), జూన్ 3— సూయెజ్ కాల్వ పొడవునా తన సేనలను తగ్గించుకోవాలన్న ఇజ్రాయెల్ నిర్ణయం "చాలా ప్రోత్సాహకరంగా" వున్నదని ఈజిప్టు ప్రెసిడెంట్ సాదత్ చెప్పారు.

"ఇది శాంతిసాధనకు ఒక ముందడుగు" అని అమెరికా విదేశాంగ మంత్రి డాక్టర్ కిసింజర్ వర్ణించారు.

సూయెజ్ కాల్వ పొడవునా పైనికులను, టాంకులు, శతఘ్నులను తగ్గించాలన్న ఇజ్రాయెల్ నిర్ణయం "శాంతివైపు ఒక ముందడుగు" అని కూడా సాదత్ వర్ణించారు.

ఇజ్రాయెల్‌తన పైనిక బలాన్ని తగ్గించుకున్నపక్షంలో ఇజ్రాయెల్‌కు చెందని పౌకలు అయితాలు కాక ఇతర సామగ్రిని ఇజ్రాయెల్‌కు సుమారొని వెళ్ళడానికి ఈజిప్టు అనుమతించవచ్చునని అనుకుంటున్నారు

ఒకవారి శాంతి ఒప్పందం కుదిరిన తర్వాత ఎర్రసముద్రం తెరుచుకోవచ్చే ఇజ్రాయెల్ నౌకలుకూడా సూయెజ్ కాల్వగుండా ఎటు వెళ్ళడానికి కయిరో అనుమతించవచ్చునని కూడా ఆ వర్గాలవారు అభిప్రాయపడుతున్నారు.

ఇజ్రాయెల్ ప్రకటన

జెరుసలెం, జూన్ 3 — గురువారం నాడు సూయెజ్ కాల్వను తిరిగి తెరవవచ్చునని వెంటనే మహాద్భుత మార్పుగా సూయెజ్ కాల్వకు తూర్పువైపున తమ సాయుధ దళాలను తగ్గించాలన్నట్టు ఇజ్రాయెల్ నిర్ణయం వర్షిస్తోందని కాంతివాదన వైపు ఒక ముందడుగు అని సమితి కార్యదర్శి కర్ వాల్డీమ్ ప్రకటించాడు.

సమితి ప్రధాన కార్యదర్శి కర్ వాల్డీమ్ హర్షం

న్యూయార్క్, జూన్ 3— సూయెజ్ కాల్వను తిరిగి తెరవాలన్న ఈజిప్టు నిర్ణయం, సూయెజ్ కాల్వకు తూర్పువైపున తమ సాయుధ దళాలను తగ్గించాలన్న ఇజ్రాయెల్ నిర్ణయం వర్షిస్తోందని కాంతివాదన వైపు ఒక ముందడుగు అని సమితి కార్యదర్శి కర్ వాల్డీమ్ ప్రకటించాడు.

శ్రీ ఎం. కరుణానిధి 52వ జన్మదినోత్సవం

మద్రాసు, జూన్ 3— తన 52వ జన్మదినోత్సవం సందర్భంగా తమిళనాడు ముఖ్యమంత్రి శ్రీ ఎం. కరుణానిధి డి.ఎం.కె. వ్యవస్థాపక నాయకుడు సి. ఎన్. అన్నాదురై ప్రవేశపెట్టిన రాష్ట్రస్వయం పరిపాలనాధికారం సాధనకోసం కృషిచేస్తానని ప్రతిజ్ఞ చేశారు.

తమ పార్టీ లక్ష్యసాధనకు రాష్ట్ర స్వయం పరిపాలనాధికారంకోసం ఎత్నాంచయడానికైనా సంకోచించనని శ్రీ కరుణానిధి తమ జన్మదినోత్సవ సందేశంలో పేర్కొన్నారు.

స్వర్గీయ అన్నాదురై, డి. కె. నాయకుడు స్వర్గీయ ఇ. వి. రామస్వామి నాయకర్ల సమాధులను సందర్శించి, పుష్పమాలలను వుంచడంతో ముఖ్యమంత్రి నేడు తమ కార్యక్రమాన్ని ప్రారంభించారు.

ప్రముఖన్యాయవాది శ్రీ వి. పూర్ణచంద్రరావు మృతి

విజయవాడ, మే 3— విజయవాడలో ప్రముఖ న్యాయవాది, శ్రీ వల్లభనేని పూర్ణచంద్రరావు గతరాత్రి వెల్లూరు ఆస్పత్రిలో మరణించారు. శ్రీ పూర్ణచంద్రరావు గడ కొద్ది రోజులుగా అస్వస్థులుగా వున్నారు.

ఆయన వయస్సు 53 సంవత్సరాలు. శ్రీ పూర్ణచంద్రరావుకు భార్య, కుమార్తెలు, ఇద్దరు కుమారులు వున్నారు. విజయవాడ మునిసిపల్ హైస్కూల్ ఫీనర్ డాక్టర్ వి. శివరామకృష్ణయ్య వీరి అల్లుడు. పేర్కొనదగిన ప్రముఖులు, న్యాయవాదులు, ఇద్దరు శ్రీ పూర్ణచంద్రరావు కుటుంబానికి తమసానుభూతి తెలియజేశారు.

థాయిలెండ్ నుంచి అమెరికా యుద్ధ విమానాల నిష్క్రమణ

జూన్ 15వ తేదీనాటికి పూర్తికాగలదట

బ్యాంకాక్, జూన్ 3— అగ్నేయాసియాలో ఇంకా మిగిలివున్న 17 అమెరికన్ ఎఫ్-4ఇ యుద్ధ విమానాలను యుటాపావో వైమానిక స్థావరం నుంచి జూన్ 15వ తేదీనాటికి ఉపసంహరించుకోనున్నట్టు థాయిలెండ్ సుప్రీం కమాండ్ ప్రధాన కార్యాలయం నిన్న ప్రకటించింది.

ఈ ఎఫ్-4ఇ విమానాలు బ్యాంకాక్‌కు దక్షిణంగా 110 కిలోమీటర్ల దూరంలో వున్న యుటాపావో వైమానిక స్థావరంలో వున్నాయి

బ్యాంకాక్‌కు ఈశాన్యంగా 480 కిలోమీటర్ల దూరంలో కోరాట్ వైమానిక స్థావరంలో వున్న ఎఫ్-111 యుద్ధ విమానాలను కూడా జూన్ 15వ తేదీనాటికి ఉపసంహరించుకోగలరనుకూడా ఆ ప్రకటనలో తెలియజేశారు.

థాయిలెండ్‌నుంచి అమెరికా విమానాల ఉపసంహరణ రెండు దేశాల మధ్య కుదిరిన ఒప్పందం మేరకు జరుగుతున్నది.

థాయిలెండ్‌లోని 7500 మంది అమెరికన్ వైనికులు జూన్ నెలాఖరులు స్వదేశం వెళ్ళిపోతారని కూడా వైనిక ప్రధాన కార్యాలయం తెలియజేసింది.

ఈ 7500 మంది అమెరికన్ వైనికులు నిష్క్రమించినా థాయిలెండ్‌లో అమెరికన్ స్థావరాలలో ఇప్పటికి 19500 మంది అమెరికన్లు వుంటారని ఆ ప్రకటనలో వివరించారు.

కొత్త ఇంగ్లీషు పుస్తకం

భారతీయ చలన చిత్రాలు

"ఇండియన్ సినిమా టుడే" అన్న పేరుతో కవితా సర్కారి తాను వ్రాసిన పుస్తకంలో భారతీయ చలనచిత్ర పరిశ్రమకు సంబంధించిన అన్నిముఖ్య విషయాలను తర్చించాడు. ఎవరో ఒక నిర్మాతనో, దర్శకుడినో, నటినో పంత షపెట్టడానికి అనో ఈ గ్రంథం వ్రాయలేదు. భారతీయ చలన చిత్రాలను గురించి తన భావాలను విస్తృతమైనదిగా అనో ఈ గ్రంథంలో వివరించాడు. (స్టెర్లింగ్ పబ్లిషర్స్ ప్రయివేట్ లిమిటెడ్, న్యూఢిల్లీ—16. వెల 15 రూపాయలు)

కవిత (అసలు అసలుపేరు రీటా రే) ప్రముఖ సినీ విమర్శకురాలు. భారత దేశంలో మ, ప్రపంచంలోను వున్న ప్రముఖ సినీపత్రికలలో అనో వ్రాస్తూవు

వ్యయకర్తనం అమలుకు కట్టుదిట్టమైన చర్యలు

రాష్ట్రాలకు కేంద్ర ప్రభుత్వం సలహా

("ఆంధ్రజ్యోతి" ప్రతినిధి)

న్యూఢిల్లీ, జూన్ 2— విత్తాపరమైన పరిస్థితి దృష్ట్యా వ్యయకర్తనానికి దారులను తగ్గించి, ద్రవ్య లోటును అదుపు చేయడానికి కొన్ని తీవ్రమైనవి, నిర్దిష్టమైన ద్రవ్యోల్బణ నిరోధక చర్యలను కేంద్రప్రభుత్వం గైకొనవలసివస్తోంది.

ప్రణాళికపరమైన వ్యయాన్ని అత్యంత తగ్గించడం, ఆర్థిక వేరాలను దాదాపు సగానికి తగ్గించడం. కేంద్ర ప్రభుత్వోద్యోగుల కరవుభత్యం ఏకాయలలో నిగిడ రూపంలో చెల్లింపును మరికొంత తగ్గించడం మొదలైనవి ఈ చర్యలలో ఉన్నాయి.

తొలుత గైకొన్న ద్రవ్యోల్బణ నిరోధక చర్యలద్వారా తాను సాధించినదానిలో కొన్నిటి పరిస్థితులకనుగుణంగా ప్రభుత్వము కొనసాగిస్తున్నట్లు ప్రభుత్వ వర్గాలు తెలిపాయి.

కేంద్ర ప్రభుత్వోద్యోగుల ఇబ్బందులకు తోడుగా గైకొన్న చర్యల వివరాలు ప్రభుత్వం ఎరిగి ఉన్నప్పటికీ, ఈ పరిస్థితి కూడా సహేతుకమైనదిగా ప్రభుత్వోద్యోగులు స్వీకరించేలా చేయడానికి ఉద్దేశించినట్టి కార్యక్రమాన్ని రూపొందించాయి.

"సాంఘిక సేవాకార్యక్రమాలు, సంస్థ సంస్కరణలలో భారత మహిళల పాత్ర" అన్న అంశంపై 10 వ తేదీన వ్యాసరచన పోటీ జరుగుతుంది. డి. ఎస్. ఎం. దాని కంటే పాఠకులలో జరిగే ఈ పోటీలను దర్శకులను ఢిల్లీ మహిళా, శిశుసంక్షేమ శాఖ అధికారి, విజయవాడ—2 అనే చిరునామాకు ఈ నెల 12 లోగా పంపాలి.

ఈ కార్యక్రమంలో భాగంగా తెలుగు జానపద నృత్యాలు, జానపద సంగీత పోటీలు, లలిత సంగీత పోటీలు (తెలుగు, హిందీ), శాస్త్రీయ సంగీతం (తెలుగు) పోటీలు వుంటాయి. ఈ విభాగానికి ఎంట్రీలను శ్రీమతి కోకా రత్నమాల, విజయవాడ—1 అనే చిరునామాకు ఈ నెల 10 వ తేదీలోగా పంపాలి. జుర్రకథ, ఏకాంకిక కథల కార్యక్రమాలు వుంటాయి.

ఈ కార్యక్రమాలలో అదిక సంఖ్యలో మహిళలు పాల్గొని పోటీలను జయప్రదం చేయాలని శ్రీ సంజీవ కుమార్ జిల్లా అధికారి శ్రీమతి శిరిసా విజ్ఞప్తి చేశారు.

అంతర్జాతీయ మహిళా సంవత్సరం

విజయవాడలో నాలుగు రోజులపాటు కార్యక్రమాలు

("ఆంధ్రజ్యోతి" ప్రతినిధి)

విజయవాడ, జూన్ 2— ఈ నెల 10వ తేదీ నుంచి వాలుగు రోజులపాటు అంతర్జాతీయ మహిళా సంవత్సరం సందర్భంగా వివిధ కార్యక్రమాలు ఇక్కడ ఏర్పాటు చేయబడినాయి. విజయవాడ మునిసిపల్ స్పెషల్ ఆఫీసరు శ్రీ జి. వి. రావు అధ్యక్షతన మొన్న జరిగిన అధికార, అనధికారుల సమావేశంలో ఇందుకు సంబంధించి విస్తృత కార్యక్రమాన్ని రూపొందించారు.

"సాంఘిక సేవాకార్యక్రమాలు, సంఘ సంస్కరణలలో భారత మహిళల పాత్ర" అన్న అంశంపై 10 వ తేదీన వ్యాసరచన పోటీ జరుగుతుంది. డి. ఎస్. ఎం. దాని కంటే పాఠకులలో జరిగే ఈ పోటీలను దర్శకులను ఢిల్లీ మహిళా, శిశుసంక్షేమ శాఖ అధికారి, విజయవాడ—2 అనే చిరునామాకు ఈ నెల 12 లోగా పంపాలి.

ఈ కార్యక్రమంలో భాగంగా తెలుగు జానపద నృత్యాలు, జానపద సంగీత పోటీలు, లలిత సంగీత పోటీలు (తెలుగు, హిందీ), శాస్త్రీయ సంగీతం (తెలుగు) పోటీలు వుంటాయి. ఈ విభాగానికి ఎంట్రీలను శ్రీమతి కోకా రత్నమాల, విజయవాడ—1 అనే చిరునామాకు ఈ నెల 10 వ తేదీలోగా పంపాలి. జుర్రకథ, ఏకాంకిక కథల కార్యక్రమాలు వుంటాయి.

ఈ కార్యక్రమాలలో అధిక సంఖ్యలో మహిళలు పాల్గొని పోటీలను జయప్రదం చేయాలని శ్రీ సంజీవ కుమార్ జిల్లా అధికారి శ్రీమతి శిరిసా విజ్ఞప్తి చేశారు.

తనను హత్య చేసేందుకు కుట్ర జరుగుతున్నట్లు శ్రీ లక్ష్మణదాసు వెల్లడి

("ఆంధ్రజ్యోతి" విలేకరి)

విశాఖపట్నం, జూన్ 2— శ్రీకాకుళం జిల్లాలో కాంగ్రెసువాదులుగా పేర్కొనబడుతున్న కొందరు వ్యక్తులతో కూడిన ముఠా ఒకటి తనను హత్య చేయడానికి కుట్ర పన్నుతున్నదని ఎండాయతీరాజ్ శాఖ మంత్రి శ్రీ ఆకులపాటి లక్ష్మణదాసు నేడిక్కడ ఇక్కడ విలేకరులతో మాట్లాడుతూ చెప్పారు.

ఈ కుట్రపై విస్తృతమైన దర్యాప్తు జరిపి, కుట్రదారులను పట్టుకోవలసిందిగా ఆయన ప్రభుత్వానికి విజ్ఞప్తి చేశారు.

కుట్రదారులు వెనుకవున్నది శ్రీకాకుళం జిల్లాలో శ్రీ పట్టి దేవీదాసు వర్గానికి చెందినవారని మంత్రి పరోక్షంగా ప్రస్తావించారు.

శ్రీ లక్ష్మణదాసు అస్వస్థత కారణంగా ఇక్కడి కింగ్‌కార్టి ఆస్పత్రిలో చికిత్స పొందుతున్నారు.

తాను ఆస్పత్రిలో వుండగా నే తనను హత్య చేయడానికి కుట్ర జరిగిందని, హత్య చేసిన వారికి లక్షరూపాయలు ఇస్తామని కూడా కుట్రదారులు సిద్ధపడ్డారని శ్రీ లక్ష్మణదాసు తెలియచేశారు.

కడచిన సార్వత్రిక ఎన్నికల సమయంలో కూడా ఆయనపై హత్యాప్రయత్నాలు జరిగాయి. అయితే పోలీసుల జాగరూకతవల్ల అవి ఫలించలేదు.

హత్యచేయాలన్న కుట్ర వెనుక నక్సలైట్లు కూడా వున్నారా అని అడుగగా, కుట్రదారులు హత్యచేసేందుకు వారిని (నక్సలైట్లు) కూడా వినియోగించి వుండవచ్చునని మంత్రి చెప్పారు.

శ్రీకాకుళం జిల్లాలో నక్సలైట్ల కార్యక్రమాలు పెరిగిపోతున్నాయని, పట్టణాలకే ఇటీవల సమాచారం అందకపోగా హత్యలు ఆ జిల్లాలో జరిగాయని ఆయన చెప్పారు.

పదమూడున్నరవారికి 50 వేల రూపాయల బహుమతి ప్రకటించబడిన ప్రముఖ నక్సలైట్ పైలా వాసుదేవరావు ఇటీవలే ఆంధ్రప్రదేశ్‌లో సమావేశమైన అనుచరులతో మంచిపాలా సమావేశం జరిపారని, పోలీసులకు సమాచారం అందిందనీ కూడా వారిని పట్టుకోవలేక పోయారని శ్రీ లక్ష్మణదాసు చెప్పారు.

తనను హత్యచేయదలచుకున్న ముఠాలో వున్నట్లు అనుమానిస్తున్న వ్యక్తుల పేర్లను తాను ముఖ్యమంత్రికి, పోలీసు ఇన్‌స్పెక్టరు జనరలకు సమర్పించగలనని మంత్రి ప్రకటించారు.

బోర్డ్, జూన్ 2— జనతా మాజీ ప్రధాని ఇషాకు పాటో నేటి ఉదయం ఇక్కడ కాలధర్మం చెందారు. ఆయన వయస్సు 74 సంవత్సరాలు గల పంచ్ తరం అయినకు వోబెల్ శాంతి బహుమతి లభించినది.

పశ్చిమాసియాలో శాంతి సాధనకు అవకాశాలు

శిఖరాగ్ర చర్చలు ముగిసిన సందర్భంగా ఫోర్డ్, సాదత్‌ల ఆశాభావం

సాల్జ్‌బర్గ్ (ఆస్ట్రియా) జూన్ 2— అమెరికా అధ్యక్షుడు ఫోర్డ్, ఈజిప్టు అధ్యక్షుడు సాదత్ శిఖరాగ్ర చర్చలు నేడిక్కడ ముగిసాయి. "అన్వేషణల శ్రేయస్సు దృష్ట్యా" పశ్చిమాసియాలో శాంతిసాధన యత్నాలు సఫలం కాగలదని వారు ఆశాభావం ప్రకటించారు.

శాంతి సూత్రాలపై తాను ఇంకా "తుది నిర్ణయానికి రావలసి ఉన్నదని," వచ్చే నెలలో తాను ఆ ప్రతిపాదనను ప్రకటించగలనని ఫోర్డ్ వ్యక్తిగా ప్రకటించిన ఒక ఫోర్డ్ విలేకరులతో అన్నారు. సాదత్ ఆయన పక్కనే వున్నారు.

విలేకరుల ప్రశ్నలకు సమాధానం చెబుతూ ఇందులో చర్చ గురించి తామిరు నిర్ణయాలు గైకొనలేదని ఫోర్డ్ అన్నారు.

"అనేక ప్రత్యామ్నాయా లున్నాయి. నిర్ణయమంటూ ఎవైనా జరిగినట్లు వివిధ దేశాలకు తగిన సమయం రాలేదు" అని ఫోర్డ్ అన్నారు.

అధ్యక్షుడు సాదత్ ఇంగ్లీషులో మాట్లాడుతూ, శాంతి సాధన మార్గంపై కైరో తిరిగివెళ్ళే తన మార్గదర్శకత్వం గలవని, కైరో సందర్శించవలసిందిగా ఫోర్డ్‌ను ఆహ్వానించానని, వీరంతరం ఆయనతో సంప్రదించి పెట్టుకోగలనని అన్నారు.

వీరి చర్చలకు గొప్ప విలువనూ ముందే, శాంతికాంక్షను వ్యక్తంచేసే సూచనగా, సూయెజ్ కాలువప్రాంతంనుంచి తమ కవచాన్ని బలాన్ని టాంకులలో సగభాగాన్ని 45 కిలోమీటర్ల దూరం ఉపసంహరించుకొంటున్నట్లు ఇజ్రాయెల్ ప్రధాని ఇట్జాక్ రాబిన్ బెరూషలేమ్‌లో నేడు ప్రకటించారు.

"శాంతి పాదక్రమం సుదీర్ఘమైనది" అని సాదత్ ప్రకటించడంతో "దశలవారీ" దౌత్య పద్ధతి తిరిగి మొదలు కాగలదని పరిశీలకులు భావిస్తున్నారు.

27 సంవత్సరాలుగా పశ్చిమాసియాలో నెలకొన్న యుద్ధ వాతావరణాన్ని అంతమొందించడమే తమ తుది లక్ష్యంగా ఈజిప్టు అధ్యక్షుడు ప్రకటించారు.

రెండు రోజుల చర్చలలో శాంతిసాధనకు ప్రత్యామ్నాయ మార్గాలను సంధానపరచడం చేసినట్టు వారిద్దరూ ప్రకటించారు.

లైబ్రరీ సైన్సులో పరీక్ష

వ్రాస్తున్న గ్రంథాలయాల డైరెక్టర్

("ఆంధ్రజ్యోతి" ప్రతినిధి)

హైదరాబాద, జూన్ 3— సమర్థత గ్రంథాలయాల డైరెక్టర్ లైబ్రరీ సైన్సులో ఒక పరీక్షకు హాజరవుతున్నారు. 52 సంవత్సరాల వయస్సు కలిగిన డైరెక్టర్ శ్రీ కాలపన్ రామకృష్ణయ్య తన కాలం నిర్వహణకు సంబంధించిన పరిజ్ఞానాన్ని కలుగచేసుకునేందుకు తనంతట తానుగా ఈ పరీక్షకు కూర్చుంటున్నారు.

అందుకు మాసాంవత్సరపరి కలిగిన ఈ లైబ్రరీ సైన్సు సర్టిఫికేట్ కోర్సును లైబ్రరీ సైన్సు సంస్థ నిర్వహిస్తున్నది.

"దేశంలో ప్రస్తుత ప్రజాస్వామ్యం బూటకం"

హైదరాబాద్ సదస్సులో శ్రీ విజయకుమార్ సిన్హా విమర్శ

("ఆంధ్రజ్యోతి" ప్రతినిధి)

హైదరాబాద్, జూన్ 3— నేడు దేశం ఎదుర్కొంటున్న సంక్షోభ పరిస్థితి దృష్ట్యా అన్ని వర్గాలకు చెందిన ప్రజలు దత్యపోరాటం జరపాలని ప్రముఖ స్వాతంత్ర్య యోధుడు శ్రీ విజయకుమార్ సిన్హా మొన్న ఇక్కడ ప్రబోధించారు.

ప్రజాస్వామ్య హక్కుల పరిరక్షణ సంస్థ రెండు రోజుల ప్రథమ రాష్ట్ర సదస్సులకు వివేకవర్ధిని కాలేజీలో మొన్న ఉదయం శ్రీ విజయకుమార్ సిన్హా ప్రారంభోపన్యాసం చేశారు.

ఈ సందర్భంగా శ్రీ సిన్హా ప్రసంగిస్తూ, ప్రజా ప్రయోజనాలకు దోహదకరంగా ప్రజాస్వామ్యాన్ని సాధించడానికి సైద్ధాంతిక పరిజ్ఞానాలను విస్తరించి ప్రగతిశీల శక్తులన్నీ ఐక్యంగా పోరాడాలని కోరారు.

దేశంలో ప్రస్తుతం వున్న ప్రజాస్వామ్య కేవలం బూటకం. అహింసాయుత మార్గం ద్వారా స్వాతంత్ర్యాన్ని సాధించినట్టు చేయబడుతున్న అభిప్రాయంకూడా పట్టి బూటకం అని ఆయన అన్నారు.

దేశానికి స్వాతంత్ర్యంవచ్చి ఇప్పటికి 27 సంవత్సరాలైనా ప్రజాపాలన ఊతదారలో ఇప్పుడు పడుతున్నది. ఎందరో యువకులు కిల్లాల పరిజ్ఞానానికిగురై వ్యక్తి దారానికి దిగారు. నగరాలలో నివశిస్తున్న ప్రజానీకంలో చెప్పలేనంతమంది పేద మెట్టప్పైపే తిరుగాడుకుంటున్నారు. తిన డానికి సరిగా తిండిలేక బాల మంది బాలలు గ్రుడ్డివారైనారు. మరెన్నో దుర్గతులకు లోనవుతున్నారని శ్రీ సిన్హా అన్నారు.

స్వాతంత్ర్య పోరాటకాలంలో జైళ్ళలో పెట్టబడినవారు ప్రస్తుతం జైళ్ళలో మగ్గుతున్నంతమంది వుండేవారు కారు. పైస్థాయిలో అధికారులు, రాజకీయ నాయకులు, వారి కుటుంబీకులు సృష్టిస్తున్న అవరోధాలకు ఎన్నో వున్నాయి.

ఇలాంటివారి ఆట కట్టించుటకు యువకులు ముందుకు రావలసిన తరుణమిదేనని శ్రీ సిన్హా చెప్పారు.

ప్రజాస్వామ్యం నిర్మించడానికి నిర్మాణాత్మకమైన ఉద్యమాలలో యువకులంతా కలసి కట్టుగా పాల్గొనాలని ఆయన చెప్పారు.

తొలుత ఆహ్వాన సంఘం అధ్యక్షుడు శ్రీ వి. వెంకటరమణయ్య ప్రసంగిస్తూ ప్రజాదేవత స్థాయి నానాటికి దిగజారుతున్న ఈ వైరాగ్యాన్ని, దేశంలో ఆర్థికపరిస్థితిని రద్దు చేయాలని, ఈ ఎన్నికల పరిపాలనలో మార్పు రావాలని, ప్రివెంటివ్ డిటెన్షన్ చట్టాన్ని రద్దు చేయాలని ఈ సదస్సులో తీర్మానించడం జరుగుతుందన్నారు.

అదనపు సమావేశకర్త శ్రీ ఎస్. వెంకటకృష్ణ సంఘం నివేదిక చదివారు. కార్యవర్గంలో సభ్యులు శ్రీ సింగారాజు రామకృష్ణయ్య ప్రసంగిస్తూ ఉద్యోగులు కొందరు రూపొందించ కాలపరిమితి పరిపాలనాపరమైన సమయం అనుకున్నదైనప్పటికీ ప్రజాస్వామ్యం దన్నారు. ప్రస్తుత ధ్యేయపరి వల్ల బాగుపడుతున్నవారే దాన్ని ప్రజాస్వామ్య మంటున్నారని, దాని మందికి అసలు ప్రజాస్వామ్య మంటేనే తెలియదన్నారు.

విప్లవకవి శ్రీ వరవరరావు శ్రీ విజయకుమార్ సిన్హాను పరిచయం చేశారు.

అమెరికా అధ్యక్షుడు ఫోర్ రోమ్ రాక

రోమ్, జూన్ 3— అమెరికా అధ్యక్షుడు ఫోర్డ్ నేడిక్కడకు వచ్చి ఇటలీ ప్రధాన్యాయకులతో చర్చలు జరిపారు. పోప్ పాలను ఆయన దర్శించారు.

ఈయన రెండు రోజుల పర్యటన సందర్భంగా పశ్చిమ యూరప్ కమ్యూనిస్టు పార్టీలు అధికారంలోకి వస్తే నాటో కూటమి నుంచి తమ దేశాలు వైదొలగుతాయని హెచ్చరించిన నేపథ్యంలో ఈ పర్యటన జరిగింది.

జగజీవన్‌రామ్ ఢిల్లీకి తిరిగి రాక

ఉదూనాశ్రయంనుంచి నేరుగా ఆసుపత్రికి తరలింపు

న్యూఢిల్లీ, జూన్ 2— కేంద్ర ఆహార శాఖ మంత్రి శ్రీ జగజీవన్‌రామ్ తన గుండెలో నర్వజనను మధ్యలో పరిమండుగానే ఐ. ఎ. ఎస్. ప్రత్యేక విమానంలో నేడిక్కడికి తిరిగి వచ్చారు.

బరోడా నుంచిలోని కార్డారు వద్ద ఎన్నికల ప్రచార సభలో ప్రసంగించి కాసు ఎక్కబోయేటప్పుడు ఉండగుడు విపరీత రాయి వల్ల ఆయన తలపెనుకవైపు బాగాయం తగిలింది. విమానంలో ఇక్కడికి వచ్చినప్పుడు ఆయన తలకు కట్టుకట్టి ఉన్నది.

విమానాశ్రయం నుంచి నేరుగా ఆయన తమ నివాసానికి వెళ్ళకుండా ఇనిస్టిట్యూట్‌కు చేర్చారు.

శ్రీ జగజీవన్‌రామ్ వెంట ఆయన భార్య వుంటుడు ఢిల్లీ నుంచి బరోడాకు ప్రత్యేక విమానంలో వెళ్ళిన పలువురు వైద్య నిపుణులు కూడా తిరిగి వచ్చారు.

విమానాశ్రయానికి వచ్చిన తన మనుమరాలిని ఆయన ముద్దాడారు.

శ్రీ జగజీవన్‌రామ్ వాలిపోయి, నీరసంగా ఉన్నట్టు కనపడ్డారు. నెమ్మదిగా విమానంనుంచి ఆయన క్రిందకు దిగారు. కారులో ఆయన ఆసుపత్రికి వెళ్ళారు.

విమానాశ్రయానికి వచ్చిన వారిలో కేంద్ర ప్లానింగ్ శాఖ సహాయ మంత్రి శ్రీ ఎ. వి. అక్కా, దేశీయాంశాఖ సహాయ మంత్రి శ్రీ ఓమ్‌మెహతా, కాంగ్రెస్ అధ్యక్షుడు శ్రీ డి. కె. బరువా ఎ. ఐ. సి. సి. ప్రధాన కార్యదర్శి శ్రీమతి పూర్ణిమా ముఖర్జీ, ఢిల్లీ పబ్లిక్యూటివ్ కౌన్సిలర్ శ్రీ రాధారమణ్ కూడా ఉన్నారు.

ఆయనకు త్వరలో స్వస్థత చేకూరాలని ఆయనను కలుసుకొన్నవారంతా తెలిపారు.

రెండు రోజులపాటు ఆయనను విశ్రాంతి తీసుకోవలసి ఉన్నదని వైద్యులు తెలిపారు.

గుజరాతీ ప్రజలపై "ఏవిధమైన వైరంలేదు"

గుజరాత్ ప్రజలపై "వారెవిధమైన వైరభావం లేకుండా తీర్పు వెలువరించారు" అని బరోడాలో మంచి ఉదయం ఇచ్చిన సందేశంలో పేర్కొన్నారు.

"మేము, నా సహచరులు మీ కార్డారులో మీకు పరిపాలన ప్రోత్సహించారు. మీ తీర్పు ప్రజాస్వామ్యానికి ఒక విజయం అంటాను. నా సంతోషం. అటువంటి తీర్పులను ప్రేరేపించడంతో ప్రత్యక్షంగా మా పనిలో పాలుపంచుకున్నవారికి కూడా వందనం" అని ఆయన అన్నారు.

ఢిల్లీకి పయనం

బరోడా, జూన్ 2— నిన్న ఎన్నికల ప్రచార సభలో దుండగుడు విసరిన రాయి వల్ల గాయపడిన కేంద్ర వ్యవసాయ మంత్రి శ్రీ జగజీవన్‌రామ్ ప్రత్యేక విమానంలో నేటి మధ్యాహ్నం ఢిల్లీకి వెళ్ళారు.

గుజరాత్ ఎ. సి. సి. అధ్యక్షుడు శ్రీ భోగీలాల్ పటేల్, నగర కాంగ్రెస్ అధ్యక్షుడు శ్రీ చోట్టి అదిరుడు ఆయనకు వీడ్కోలు చెప్పారు.

కార్యకర్తలు, పోలీసులు వీడ్కోలు ప్రత్యేక విమానంలో వచ్చిన ఆయనను గుండెల్లోకి వెళ్ళారు.

ప్రధాని ప్రభృతుల పరామర్శ

ప్రధాని శ్రీమతి ఇందిరాగాంధీ, దేశీయాంగ మంత్రి శ్రీ బ్రహ్మానందరెడ్డి ప్రభృతులు ఆయనకు ఫోన్ శ్రీ జగజీవన్‌రామ్ పరామర్శించారు. ఆయన ఆరోగ్య పరిస్థితి సంతృప్తికరంగా వున్నదని డాక్టర్లు తెలిపారు. ఆయన పూర్తిగా విశ్రాంతి తీసుకోవాలని వారు సలహా ఇచ్చారు.

కాశ్మీర్ నేషనల్ కాన్ఫరెన్స్ పునరుద్ధరణలో చిక్కులు

ప్లెబిసైట్ ఫ్రంట్ కార్యవర్గం అభిప్రాయం

శ్రీనగర్, జూన్ 2— జమ్మూ, కాశ్మీర్ సమస్త కాన్ఫరెన్స్‌ను పునరుద్ధరించాలని షేక్ అబ్దుల్లా ప్రతిపాదనను ప్లెబిసైట్ ఫ్రంట్ కార్యవర్గం నేడు నిరాకరించింది.

అయితే ఈ విషయంలోనే జరిగిన నిర్ణయాన్ని ప్రంట్ సర్వసభ్య సమావేశం 1953 తమకు నేషనల్ కాన్ఫరెన్స్ అని పరిచయిన వైఖరి వ్యక్తీకరించాలని ఈ సంస్థ నిలబడ్డ వ్యవహరించమంటే దాని నిష్క్రియాన్నా యని కార్యవర్గం అభిప్రాయపడినది.

ఈ నిర్ణయం అధికమించడానికి "జట్టుపడుతున్న సంస్థ" అవసరమనుకుంటూ కార్యవర్గం పేర్కొన్నది.

ప్లెబిసైట్ ప్రంట్ సభ్యులలో ఒక వర్గం ఎప్పటికీకూడా షేక్ అబ్దుల్లా కార్యవర్గ సమావేశంలో ప్రసంగించలేదు.

రాష్ట్రంలో నిర్బంధ ప్రజాస్వామిక శక్తులన్నిటికి విడివిడిగా నేషనల్ కాన్ఫరెన్స్‌ను పునరుద్ధరించాలని ప్లెబిసైట్ ఫ్రంట్ అధ్యక్షుడు శ్రీ మిర్జా అఫ్జల్ బేగ్‌కు, కాంగ్రెస్ నాయకుడు శ్రీ సయ్యద్ మీర్ ఖాసిమ్‌కు వెల్లడించగా వారిని లక్షలో షేక్ అబ్దుల్లా చూచించారు.

ప్రంట్ కార్యవర్గం అభిప్రాయాన్ని లిఖితపూర్వకంగా షేక్ అబ్దుల్లాకు లిఖిత పరచడానికి ప్రంట్ అధికార ప్రతినిధి తెలిపారు.

సమావేశ కార్యదర్శిని పునరుద్ధరణకన్నా షేక్ అబ్దుల్లా, ఆయన అనుచరులు కాంగ్రెస్‌లో చేరడం మంచిదని శ్రీ సయ్యద్ మీర్ ఖాసిమ్ అభిప్రాయపడినట్టు తమ సమావేశంలో చెప్పారు.

లెజిస్లేటర్లకు ఉచిత ప్రయాణ సౌకర్యాలు

రాష్ట్ర ప్రభుత్వం నిర్ణయం

హైదరాబాద్, జూన్ 3— రాష్ట్ర రోడ్డు రవాణా సంస్థ బస్సులలోను, రైళ్ళలోను లెజిస్లేచర్లకు ఉచిత ప్రయాణ సౌకర్యాలు కల్పించడానికి ఆంధ్రప్రదేశ్ ప్రభుత్వం నిర్ణయించింది.

శాసనసభ సమావేశం జరుగుతుండగా ఈ విషయాన్ని ప్రకటిస్తూ, ముఖ్యమంత్రి శ్రీ జలగం వెంగళరావు, రాష్ట్రంలోను, విజయవాడ ఏరియాకి అదనపు కిలోమీటర్లు లోపల ఈ సౌకర్యాలు వుంటాయని తెలియచేశారు.

రాజ్యసభ సభ్యుడు శ్రీ బి.ఎన్. మండల్ మృతి

న్యూఢిల్లీ, జూన్ 3— రాజ్యసభ సభ్యుడు శ్రీ బి. ఎన్. మండల్ సోమవారం ఢిల్లీలో తన స్వస్థలమైన మధేపురాలో గుండెపోటుతో మరణించినట్టు ఇక్కడకు అందిన సమాచారాన్నిబట్టి ఇప్పుడున్నది. శ్రీ మండల్ దాదాపు ఏడు సంవత్సరాలు లోక్‌సభ సభ్యుడు.

శ్రీ మండల్ కొంతకాలం పూర్వపు సంయుక్త సోషలిస్టు పార్టీ నాయకుడు. ఆయన అధ్యక్షుడుగా కూడా ఎన్నికయ్యారు.

పశ్చిమ బెంగాల్ కాంగ్రెసు పార్టీలో తీవ్ర సంక్షోభం

మంత్రి శ్రీ సుబ్రతా ముఖర్జీ ప్రకటన

కలకత్తా, జూన్ 3— పార్టీ పరిస్థితి మార్గంలో నడిపేవారుకుడు పశ్చిమబెంగాల్ ప్రదేశ్ కాంగ్రెసుకు నేడు అధ్యక్షుడు రాష్ట్ర సమాచార శాఖ మంత్రి శ్రీ సుబ్రత ముఖర్జీ విన్న చెప్పారు.

"ఇప్పుడు పార్టీలో క్రమశిక్షణ లేదు ప్రజల ప్రయోజనాలకోసం సంస్థను నడిపే వాస్తవ యత్నములు ఇప్పుడు లేదు" అని చెప్పి ప్రదేశ్ కాంగ్రెసు "తీవ్రసంక్షోభం" ఎదుర్కొంటున్నదని ఆయన అన్నారు.

ప్రత్యర్థులతోనూ కాంగ్రెసువాదులందరి తోడ్పాటుతో పార్టీని పటిష్టంచేయాలని, దుకుకుగా పనిచేయాలనీ అనుకొంటున్నట్టు ఢిల్లీ వెళ్ళబోయేముందు విలేకరులతో మాట్లాడుతూ శ్రీ ముఖర్జీ చెప్పారు.

ఏడవ లేదీన జె. పి. ఉద్యమం వ్యతిరేక ప్రదర్శన

జూన్ ఎనిమిదవ తేదీన జయప్రకాశ్ నారాయణ్ ఉద్యమానికి వ్యతిరేకంగా ఇక్కడ పెద్ద ప్రకటన ప్రదర్శన జరపాలని రాష్ట్ర కాంగ్రెసు గరిష్ఠాత్మి నిర్ణయించినట్టు అధ్యక్షుడు శ్రీ డి. కె. బరువా మొన్న ఇక్కడ తెలియచేశారు.

ఈ విషయం గురించి ముఖ్యమంత్రి శ్రీ సిద్ధార్థ శంకర్‌రాయ్‌తోను, కాంగ్రెసు అధ్యక్షుడు శ్రీ దాదుబాతోను జరిపోయిలో చర్చించినట్టు కూడా ఆయన చెప్పారు.

ఉన్నత స్థాయి సమావేశంలో చర్చలు

న్యూఢిల్లీ, జూన్ 3— ఇక్కడ జరిగిన ఉన్నతస్థాయి సమావేశంలో ఎన్నికల వెంగ లలో రాజకీయ పరిణామాలను సమీక్షించారు.

మొదటి సమావేశంలో ముఖ్యమంత్రి శ్రీ సిద్ధార్థ శంకర్‌రాయ్ రాష్ట్రంలోని తాజా పరిస్థితి గురించి ప్రధాన మంత్రి శ్రీమతి గాంధీకి, కాంగ్రెసు అధ్యక్షుడు శ్రీ దాదుబాతో వివరించారు.

తదుపరి శ్రీ రాయ్ ప్రధాన మంత్రిని ప్రత్యేకంగా కలుసుకున్నారు.

జంటనగరాలలో కేంద్రప్రభుత్వ ఉన్నత పాఠశాలకు స్థలం

గవర్నరు ఆశాభావం

("ఆంధ్రజ్యోతి" ప్రతినిధి)

హైదరాబాద్, జూన్ 3— కేంద్ర ప్రభుత్వ ఉద్యోగుల కొరకు మీరకు జంటనగరాలలో ఎక్కడయినా కేంద్రప్రభుత్వ ఉన్నత పాఠశాలకు స్థలాన్ని వారు చూపితే రాష్ట్రప్రభుత్వం దాన్ని ఆ పాఠశాలకు కేటాయించగలదన్న ఆశాభావాన్ని గవర్నరు శ్రీ టి. జయరెడ్డి నిన్న వెలిబుచ్చారు.

కేంద్రప్రభుత్వ ఉద్యోగుల పిల్లలకు విద్యాసౌకర్యం సంఘం వార్షికోత్సవ సందర్భంగా రవీంద్రభారతిలో ఏర్పాటు చేసిన కార్యక్రమంలో ఒక దీర్ఘకాలాన్ని అమలు చేయడం జరిగింది.

అత్యంత పరిస్థితిలో ప్రభుత్వోద్యోగుల ప్రస్తుత నిరంతరావసరాలు రద్దుచేయాలని, ఆంధ్రప్రదేశ్ కార్యక్రమంలో ఒక దీర్ఘకాలాన్ని అమలు చేయడం జరిగింది.

అత్యంత పరిస్థితిలో, ప్రభుత్వోద్యోగుల ప్రస్తుత నిరంతరావసరాలు రద్దుచేయాలని, ఆంధ్రప్రదేశ్ కార్యక్రమంలో ఒక దీర్ఘకాలాన్ని అమలు చేయడం జరిగింది.

అత్యంత పరిస్థితిలో, ప్రభుత్వోద్యోగుల ప్రస్తుత నిరంతరావసరాలు రద్దుచేయాలని, ఆంధ్రప్రదేశ్ కార్యక్రమంలో ఒక దీర్ఘకాలాన్ని అమలు చేయడం జరిగింది.

సక్సలైట్ ఖైదీల ఉరిశిక్ష రద్దుచేయాలి

ప్రజాస్వామ్య హక్కుల పరిరక్షణ సంస్థ విజ్ఞప్తి

("ఆంధ్రజ్యోతి" ప్రతినిధి)

హైదరాబాద్, జూన్ 3— సక్సలైట్ ఖైదీలకు ఉరిశిక్ష, కిష్టగౌడ్‌కు ఉరిశిక్షలు రద్దుచేయాలని ప్రజాస్వామ్య హక్కుల పరిరక్షణ సంస్థ రెండవరోజు కార్యక్రమంలో ఒక తీర్మానాన్ని ఆమోదించడం జరిగింది.

ఆత్యంత పరిస్థితిలో, ప్రభుత్వోద్యోగుల ప్రస్తుత నిరంతరావసరాలు రద్దుచేయాలని, ఆంధ్రప్రదేశ్ కార్యక్రమంలో ఒక దీర్ఘకాలాన్ని అమలు చేయడం జరిగింది.

అత్యంత పరిస్థితిలో, ప్రభుత్వోద్యోగుల ప్రస్తుత నిరంతరావసరాలు రద్దుచేయాలని, ఆంధ్రప్రదేశ్ కార్యక్రమంలో ఒక దీర్ఘకాలాన్ని అమలు చేయడం జరిగింది.

"ఆర్థికస్థితి కష్టమైనా, నిరాశ అవసరం లేదు"

కేంద్రమంత్రి శ్రీ సుబ్రహ్మణ్యం ఉద్ఘాటన

న్యూఢిల్లీ, జూన్ 3— దేశ ఆర్థిక పరిస్థితి క్లిష్టంగా వున్నప్పటికీ, దానిగురించి నిరాశపడనవసరం అవసరలేదని కేంద్ర ఆర్థిక మంత్రి శ్రీ సి. సుబ్రహ్మణ్యం పేర్కొన్నారు.

భారత ఇంజనీరింగ్ పరిశ్రమల సంఘం ప్రథమ వార్షిక సమావేశానికి ఆయన ప్రారంభోపన్యాసం చేస్తూ, దేశంలో ప్రస్తుత ఆర్థిక పరిస్థితి గందరగోళంగా వుందని, దీనివల్ల గురించి ఆందోళన కలుగచేస్తున్నదన్న సంఘం అధ్యక్షుడు శ్రీ పి. కె. నందా అభిప్రాయాన్ని తిరస్కరించారు.

ఉన్నతికి రోటు బడ్జెట్ విధానం అవసరమన్న శ్రీ నందా అభిప్రాయంతో శ్రీ సుబ్రహ్మణ్యం ఏకీభవించలేదు. వర్తమాన ఆర్థిక వ్యవస్థలో ద్రవ్యోల్బణం ఒక దుర్గుణ అని ఆయన అన్నారు.

ఉన్నతస్థాయం కొంతవరకు ద్రవ్యోల్బణం పుంజుకున్న శ్రీ నందా సూచనను మంత్రి తిరస్కరించారు. ద్రవ్యోల్బణం పూర్తిగా నిరోధించడం లక్ష్యంగా వుండాలన్నారు.

ద్రవ్యోల్బణాన్ని అరికట్టి, ఉన్నతికి ప్రోత్సాహం దారికి పెట్టడం తర్వాతనే ప్రభుత్వం చేపట్టిందని శ్రీ సుబ్రహ్మణ్యం తెలిపారు.

1974 సెప్టెంబరులో ద్రవ్యోల్బణం వార్షిక రేటు 30 శాతం వుండగా, 1975 మార్చినాటికి అది శాతానికి తగ్గిపోయిందన్నారు.

పరిశ్రమలో మాంద్యం ఏర్పడిందనడానికి ఆధారాలులేవని మంత్రి అన్నారు.

ఎగుమతులు అభివృద్ధిచేయవలసిందిగా ఆయన ఇంజనీరింగ్ పరిశ్రమను విజ్ఞప్తి చేస్తూ, 1973-74లో ఎగుమతుల కిలువ 191 కోట్ల రూపాయలు కాగా, 1974-75లో 300 కోట్ల అయినట్టు చెప్పారు.

అస్సాంలోని నౌగాంగ్ జిల్లాలో ఆకలిచావులు

సోషలిస్టు, మార్క్సిస్టుపార్టీ నాయకుల వెల్లడి

గౌహతి, జూన్ 3— అస్సాంలోని నౌగాంగ్ జిల్లాలోగల దోహదర్ ప్రాంతంలో 1400 వ్యవసాయ కుటుంబాలవారు ముఖ్యంగా గిరిజనులు దుర్భిక్షంవల్ల ఫల

దక్షిణ మధ్య రైల్వే

టెండరు నోటీసు నెం. DS/W/BZA/11/75

దిగువ తెలియపర్చబడిన పనులు చేయుటకు గాను సీలు విధిగా వేలువేసిన వరిక్ టెండర్లు 28-6-1975 తేదీ గం. 15.00 ల వరకు కోరబడు చున్నవి.

టెండరు నెంబరు	పని యొక్క పేరు	మనూరు విలువ	ఎర్నెస్టుమనీ డిపాజిట్
74/75	కాజలి మరియు తెలు స్టేషన్లమధ్య ప్రస్తుతం వున్న నెం. 188 లెవెల్ క్రాసింగుకు బదులుగా రెండువద్ద ఉద్దేశింపబడిన రోడ్ అండర్ బ్రిడ్జి నిర్మాణము (2 × 13.98 మీ) మూడు ఆర్. సి. సి. బిమ్స్ మరియు వాటి పైన	రు. 2,04,000/-	రు. 5,100/-
75/75	విశాఖపట్నం-10 గంజల పీపు వర్కింగ్‌కు వస్తాంధించి లోకో స్టాఫుకు రెస్టింగ్ రూములో అదనంగా 24 బెడ్లు	62,500/-	1,563/-
76/75	వరంగల్ వద్ద డిపోస్థలి దొనకొండ మరియు గ్రోణాపురం స్టేషనుల మధ్య లిడీ లోకోషెడ్‌వద్దు పెయింటింగ్ (మూడు అయిదుమంది మాత్రమే)	70,500/-	1,763/-

టెండరు ఫారములు స్వయంగా పొందగోరువారు రు. 10/- (ప్రతిదానికి) పోస్టుద్వారా పొందగోరువారు రు. 12/- (ప్రతిదానికి) చెల్లించి అందుమీదట పొందిన పక్షమున రశీదు దాఖలుచేసి డివిజనల్ మానేజింగ్ డైరెక్టర్ (వర్క్స్-బ్రాంచి) దక్షిణ మధ్య రైల్వే, విజయవాడ వారి కార్యాలయము నుండి నిర్ణీత ఫారములో టెండరు ఫారములు పొందవచ్చును. టెండరు ఫారములు అరీదు డివిజనల్ కాషియర్ (పే) దక్షిణ మధ్య రైల్వే, విజయవాడ లేక చీఫ్ కాషియర్, సికింద్రాబాద్ వారికి లేదా దక్షిణ మధ్య రైల్వేలోని ఏ స్టేషను మాస్టరు దైనా చెల్లించారి, పైన పేర్కొన్న విధంగా పొందిన నగదు రశీదు. టెండరు దారుని యొక్క పూర్తి చిరునామా వ్రాయబడిన టెండరు ఫారము కొరకు అభ్యర్థనతోపాటు జతపరచి కార్యాలయానికి పంపాలి. టెండరుఫారము ఖరీదు వాపసు ఇవ్వబడదు.

టెండరు ఫారములు ఇచ్చుటకు ఆఖరితేదీ	పోస్టుద్వారా	18-6-75
	స్వయంగా	24-6-75
ఎస్కెల్టు మనీ డిపాజిట్ చెల్లించు ఆఖరుతేదీ		25-6-75
టెండర్లు దాఖలుచేయుటకు ఆఖరుతేదీ	గం. 15-00లు	26-6-75
టెండర్లు తెరచుతేదీ మరియు కాలము	గం 15-30లు	26-6-75

డివిజనల్ సూపరింటెండెంట్
విజయవాడ

PUB 123/75-76

ఆంధ్రప్రదేశ్ ప్రభుత్వము

ఎంప్లాయ్‌మెంటు మరియు ట్రైనింగ్ శాఖ, హైదరాబాద్

(చేతి పనుల శిక్షణ పథకము)

ఇండస్ట్రియల్ ట్రైనింగ్ ఇన్‌స్టిట్యూటులందు ప్రవేశములు.

ప్రకటన

1975 సం.నకు రాష్ట్రములోగల ఈక్రింది ఇండస్ట్రియల్ ట్రెయినింగు ఇన్‌స్టిట్యూటులందు ఇంజనీరింగు మరియు నాన్-ఇంజనీరింగు వృత్తులందు శిక్షణ పొందదలచినవారు దరఖాస్తులు కోరబడు చున్నవి.

ఇండస్ట్రియల్ ట్రెయినింగు ఇన్‌స్టిట్యూటులు

(1) హైదరాబాద్ (మల్లేపల్లి), (2) హైదరాబాద్ (వాలు సిటీ), (3) సికింద్రాబాద్, (4) వరంగల్, (5) నిజామాబాద్, (6) పెద్దపల్లి (7) కొత్తగూడెం, (8) నల్గొండ, (9) నందిగామ, (10) మహబూబ్‌నగర్, (11) భువనగిరి, (12) మంచిరియాల, (13) భద్రాచలం (14) కోరుట్ల, (15) ఎల్లారెడ్డి, (16) తిరుపతి, (17) కాకినాడ, (18) విజయవాడ, (19) బ్రోడాపురం (కర్నూలు జిల్లా), (20) అనంతపూరు, (21) శ్రీశైలం (కర్నూలుజిల్లా), (22) నెల్లూరు, (23) వెంకటగిరి, (24) చిత్తూరు, (25) కడప మరియు (26) ఒంగోలు (ప్రకాశం జిల్లా).

వయోపరిమితులు:

అభ్యర్థుల తేది 1-8-1975 నాటికి 15 మరియు 25 సం.ల మధ్య వుండి వలెను. ఈ క్రింది విషయములందు అధిక వయోపరిమితులు వడలింపబడును.

(1) షెడ్యూల్డు కులములు మరియు షెడ్యూల్డు తెగల వారికి 28 సం.ల వరకు.
(2) బ్యాకాంక్షితులు మరియు తూర్పుపాకిస్తాన్‌నుండి వలసవచ్చిన వారికి 31 సం.లు
(3) మరియు మాజీ సైనికులకు 45 సం.ల వరకు.

రిజర్వేషన్లు:

(1) షెడ్యూల్డు కులములవారికి మరియు షెడ్యూల్డు తెగలవారికి. వెనుకబడిన తరగతులకు మాజీ సైనికులకు, మరియు శ్రీ అభ్యర్థులకు రూల్సు ననుసరించి సీట్లు రిజర్వు చేయబడును.

(2) (ఎ) ప్రాంతీయ అభ్యర్థులు: లభించిన సీట్లలోనుండి 85% సీట్లను పోటీలందు క్రొత్తవారిచేతను ఇన్‌స్టిట్యూటన్‌కు సంబంధించిన ప్రాంతములో గల ప్రాంతీయ అభ్యర్థులకు రిజర్వు చేయబడును.

(బి) రాష్ట్రమునందుగల ఇండస్ట్రియల్ ఇన్‌స్టిట్యూటన్‌లందు ప్రవేశముకొరకై ఇండస్ట్రియల్ ఇన్‌స్టిట్యూట్‌లకు సంబంధించిన స్థానిక ప్రాంతములను గురించి ఈ క్రింది విధముగా తెలుపబడినవి.

(i) శ్రీకాకుళం విశాఖపట్నం, తూర్పు గోదావరి పశ్చిమ గోదావరి, కృష్ణా గుంటూరు మరియు ప్రకాశం జిల్లాలు ఒక స్థానిక ప్రాంతము.

(ii) అదిలాబాద్, హైదరాబాద్ (అంద నగరములోనూ మాత్రమే) కరీంనగర్, ఖమ్మం, మహబూబ్‌నగర్, మెదక్, నల్గొండ, నిజామాబాద్ మరియు వరంగల్ జిల్లాలు ఒక స్థానిక ప్రాంతము.

(iii) అనంతపూరు, చిత్తూరు, కడప, కర్నూలు మరియు నెల్లూరు జిల్లాలు ఒక స్థానిక ప్రాంతము.

(బి) దేశీయులకు ఏ కొరువునందైన ప్రవేశించుటకు అభ్యర్థి స్థానిక ప్రాంతము నకు సంబంధించిన స్థానిక అభ్యర్థిగా పరిగణించుటకు—

(i) అభ్యర్థి ఏ విద్యా సంస్థయందు లేక విద్యా సంస్థలయందు పై విధమైన స్థానిక ప్రాంతములయందు అతడు హాజరైన విద్యా సంవత్సరములో వాటిలో క్రమ విద్యా సంవత్సరముల కాలము లేక పద్ధతి ఏమైనప్పటికిని అవసరమునుబట్టి అర్హతి పిచ్చు పరీక్షకు మొదటిదపా హాజరైనను లేక ఉదవియున్నా

(ii) వాటిలో క్రమ విద్యా సంవత్సరములందు అంతమైన విద్యా సంవత్సరము నందు మొత్తముగానైని లేక కొంత భాగము హాజరైన లేక పరీక్షకు ఏమైనప్పటికి ఏ విద్యా సంస్థలయందు చదువకపోయినప్పటికి, అదనపాత అర్హత అర్హతిచ్చు పరీక్షకు మొదటిదపా హాజరైనగా లేక హాజరైన పరీక్షకు ముందుగా స్థానిక ప్రాంతము నందు వాటిలో సంస్థలకు తక్కువ లేకుండా నివసించియున్నను లేక ఏ కారణముచేత నైన మొదటిదపా హాజరుగుచున్నను

(డి) స్థానిక అభ్యర్థులు కొరకై స్థానిక ప్రాంతమునందు కేటాయించిన సీట్లు ఆ యా ప్రాంతముల అభ్యర్థులతో పూర్తిగానట్లో, అట్టి సీట్లు రిజర్వు చేయబడని సీట్లుగా పరిగణించి పూర్తి చేయబడును.

దరఖాస్తు ఫారములు ఇతర విధములైన వివరణలతో విద్యార్థులు ప్రవేశించ దలచిన ఆయా ఇండస్ట్రియల్ ట్రెయినింగ్ ఇన్‌స్టిట్యూషన్ ప్రిన్సిపాల్సులందు "087 లేబర్ అండ్ ఎంప్లాయ్‌మెంటు—(డి) అదర్ రిక్వెస్టు—(6) రిక్వెస్ట్ అప్ ఎంప్లాయ్‌మెంట్ అండ్ ట్రెయినింగ్ డిపార్టుమెంటు" అను హెడ్డుకింద రు. 0.50 లు తపాలాద్వారా చెల్లించి స్వంత అడ్రసుతో కవరుకు స్టాంపులు అంటించి పంపినా, స్వయముగా తపాలాను హాజరుపరచినా పొందవచ్చును.

పూర్తి చేయబడిన దరఖాస్తులకు పాస్‌పోర్టు సైజు ఫోటోలు అవసరము గలిగిన అభ్యర్థి సంతకము చేయుచు అవసరమైన సర్టిఫికేట్లు వగైరాలు జతచేర్చి ఆయా ఇండస్ట్రియల్ ఇన్‌స్టిట్యూట్ ప్రిన్సిపాల్సునకు తేది 30-6-1975 నాడుగాక, అంతకు ముందుగాని పంపగలరు.

(సం) నర్సింగ్‌రావ్, డైరెక్టర్.
ఎంప్లాయ్‌మెంట్ అండ్ ట్రైనింగ్, ఆంధ్రప్రదేశ్, హైదరాబాద్.

663/Advt/75/జె-75

రాజమండ్రి టెలిగ్రాఫ్ ట్రాఫిక్ డివిజన్ ఏర్పాటు

("ఆంధ్రజ్యోతి" విలేకరి)

రాజమండ్రి, జూన్ 3— కొత్తగా ఏర్పడిన రాజమండ్రి టెలిగ్రాఫ్ ట్రాఫిక్ డివిజనకు టెలిగ్రాఫ్ డివిజనల్ ఇంజనీరు శ్రీ కె. వారాయణరావు మొన్న ఇక్కడ ప్రారంభోత్సవం చేశారు.

విశాఖపట్టణం, విజయవాడ ట్రాఫిక్ డివిజన్లను విరజింపజేయడంవల్ల రాజమండ్రి డివిజను ఏర్పడింది. ఈ డివిజన్ క్రింది మూడు డిపార్టుమెంటర్ టెలిగ్రాఫ్ ఆఫీసులు—కాకినాడ, రాజమండ్రి, ఏలూరు—వుంటాయని, అలాగే కాకినాడ, రాజమండ్రి భీమవరం ఎలూరు పోస్టల్ డివిజన్‌లకుచెందిన ఆఫీసులు కూడా వుంటాయని శ్రీ వారాయణరావు తెలియజేశారు.

పస్తేనులను పెంచవలసిన అవశ్యకత కలదని ఆయన తీసుకున్నారు.

టెలిగ్రాఫిక్ సూపరింటెండెంట్ బాధ్యతలను స్వీకరించిన శ్రీ ఎం. వి. కాత్రమాజ్లడుతూ, కొత్తగా ఏర్పడిన రాజమండ్రి డివిజన్ లక్ష్యాన్ని గురించి వివరించారు. ప్రజా అవసరాలు దృష్టిలో పెట్టుకుని వీర్యవాణ సామర్థ్యం పెంచడానికి ఈ విధి విభజన కరణకు ఈ డివిజన్‌ను ఏర్పాటుచేసినట్లు వివరించారు.

అమలాపురం, కాదేనల్లిగూడెం, పశుకు భీమవరం, పాలకొల్లు, నిడదవోలులలో ప్రస్తుతం వున్న కార్యాలయాలను కేవలం టెలిగ్రాఫ్ ఆఫీసులుగా మార్చే ప్రతిపాదన కలదని ఆయన చెప్పారు.

ఈ ఉత్సవానికి పోస్టు తపాలా శాఖ సూపరింటెండెంట్ శ్రీ ఆర్. గోవిందస్వామి, పబ్లిక్ డివిజనల్ అసిస్టెంట్ (పోస్టు) శ్రీ ఎస్. వి. ఎస్. ఎస్. అప్పారావు, తపాలా శాఖ ఉద్యోగులు హాజరైనారు.

పశ్చాత్తాపంలో టెలిగ్రాఫ్ ట్రాఫిక్ సూపర్‌వైజరు శ్రీ వి. ఎస్. కె. మోహనరావు స్వాగతం చెప్పారు.

విజయనగరం టెలిగ్రాఫ్ ఆఫీసు కొత్తభవనంలోకి తరలింపు

విజయనగరం, జూన్ 3— ఇంతవరకు మహాత్మాగాంధీ రోడ్డులో వున్నట్టు డివిజనల్ టెలిగ్రాఫ్ ఆఫీసును స్టేషన్ రోడ్డులోని కొత్త భవనంలోకి తరలించారు. ఈ కొత్త భవనానికి అసిస్టెంట్ కలెక్టరు శ్రీ పి. వి. పట్టాభి ప్రారంభోత్సవం చేశారు.

పశ్చాత్తాపంలో టెలిగ్రాఫ్ ఆఫీసు సూపరింటెండెంట్ శ్రీ ఎస్. ఎ. ఆర్. ప్రసాదం, శ్రీ పి. రామకృష్ణ వందన సమర్పణ జరిగింది.

దక్షిణాఫ్రికాపై ఆంక్షలు

భద్రతా మండలిలో భారత ప్రతినిధి సూచన

న్యూయార్క్, జూన్ 3— సమితి యాన్ వలసవాదానికి దక్షిణాఫ్రికా తిరస్కరించినందుకు ఆదేశంపై ఆంక్షలు విధించడానికి, స్పష్టమైన "కేసు"వుందని ఐక్యరాజ్యసమితిలో భారతదేశపు శాశ్వత ప్రతినిధి శ్రీ టి. జైపాల్ భద్రతా మండలిలో ఉపన్యసిస్తూ అన్నారు.

సమితియొక్క భద్రతా మండలిలో జరుగుతున్న తర్కములో పిన్న ఆయన తోక్కంచేసుకుంటూ మిగిలినఅన్నిచర్యలు విషయమైన దృష్ట్యా దక్షిణాఫ్రికాపై ఐక్యరాజ్యసమితి ఆంక్షలు విధించడం న్యాయమైనవి అన్నారు.

కలిగించబడిన ఆంక్షల గురించి ఆయన సమావేశంలో చెప్పనప్పటికీ, ఆయుధాల సరఫరా రద్దు, ఆర్థిక సహాయం నిలిపివేత, సభ్యదేశాలలో అధికారికి గల దౌత్య సంబంధాల రద్దు శ్రీ జైపాల్ ఘాటులలో వున్నాయి.

భద్రతా మండలిలో ఇండియా ప్రత్యేకాలు కొనసాగుటకు, సమితియాపై తన అభిప్రాయాలు తెలియజేసే విధి విధానం అవకాశం ఇవ్వమని కోరడం జరిగింది

శ్రీ జగ్‌జీవన్‌రామ్ ఆరోగ్య పరిస్థితి సంతృప్తికరం

న్యూఢిల్లీ, జూన్ 3—గత రాత్రి ఇక్కడి ఆల్ ఇండియా ఇన్‌స్టిట్యూట్ ఆఫ్ మెడికల్ సైన్సెస్‌లో చికిత్సకోసం చేరిన కేంద్ర వ్యవసాయశాఖ మంత్రి శ్రీ జగ్‌జీవన్ రామ్ సంతృప్తికరంగా కోలుకుంటున్నట్లు నేడు విడుదలైన వైద్య ప్రకటనలో తెలిపారు.

ఆయనకు రాత్రి సుఖంగా నిద్రపట్టింది. బరోడావద్ద గత అదివారం ఆయనకు ఎన్నికల పరిశీలన ప్రచంగిస్తుండగా దుండగులు విసిరిన గాయాలకు చికిత్స తీసుకుంటున్నారు.

శ్రీ కె. శ్రీనివాసన్ మృతి

మద్రాసు, జూన్ 3—ప్రముఖ పత్రికా రచయిత శ్రీ కె. శ్రీనివాసన్ హృద్రోగం వల్ల నిన్న తుదకమండలంలోని నీలగిరి కేంద్రంలో మరణించారు. ఈయనకు 76 సంవత్సరాలు.

ఆంధ్రప్రదేశ్ ప్రభుత్వము

ప్రజా పనులు రహదారులు మరియు భవనముల శాఖ. సూపరింటెండింగ్ ఇంజనీరు వారి కార్యాలయము, నెల్లూరు పర్కిలు. నెల్లూరు. టెలిఫోను నంబరు: 1085

సవరణ నోటీసు

నంబరు 11422/D-/72 తేది 23-6-75

చిట్ టెండరు నోటీసు నంబరు 23/74-75 తేది 26-2-1975 మరియు సవరణ నోటీసు నంబరు 11422/D2/72 తే 1-4-75 మరియు సవరణ నోటీసు నంబరు 11422/D2/72 తే 28-4-75 కు గాను సవరణ.

పై ఉదహరించిన టెండరు నోటీసులో కనపరచిన క్రింది పనులకు టెండర్లు తిరిగి గడువు తేదీ 5-6-75 నుండి 10-7-75 తేదీకి పొడిగించడమైనది.

1. యెర్రగొండపాలెంలో 30 పడకలు గల ఆసుపత్రి కట్టడం.

టెండరు షెడ్యూలు కొరకు దరఖాస్తులు తి. 27-6-75 నాయంత్రం 4.00 గంటల వరకు సూపరింటెండింగు ఇంజనీరువారి కార్యాలయములో తీసికొనబడును. పదరు టెండరు షెడ్యూళ్ళు ది. 2-7-75 నుండి 5-7-75 వరకు ఆఫీసు పనిచేయు కాలపరిమితులలో సూపరింటెండింగుఇంజనీరు వారి కార్యాలయము నుండి పొందవచ్చును.

గమనిక:— ఇతర వివరములలో ఎలాంటి మార్పులు లేవు.

సయ్యద్ బాద్‌షా మొహియుద్దీన్,
సూపరింటెండింగ్ ఇంజనీరు,
ప్రజా పనులు, రహదారులు మరియు భవనముల శాఖ, నెల్లూరు పర్కిలు.
నెల్లూరు.

660/Advt/75/29-5-75

ఆంధ్రప్రదేశ్ ప్రభుత్వము

ప్రజా పనులు రహదారులు మరియు భవనముల శాఖ. సూపరింటెండింగ్ ఇంజనీరు వారి కార్యాలయము, నెల్లూరు పర్కిలు. నెల్లూరు. టెలిఫోన్ నంబరు: 1085

చిట్ టెండరు నోటీసు

నెం. 4/75-76 తేది 23-5-75

పిలువబడిన టెండర్లు అమలు కొరకు కాంట్రాక్టు పద్ధతిపై నెల్లూరు రహదారులు మరియు భవనముల శాఖ. సూపరింటెండింగు ఇంజనీరువారిచే ఈ క్రింద ఉదహరించబడిన పనులకు ఎడుగా సూచించిన ప్రకారము రిజిస్టరు అయిన కంట్రాక్టర్లమండి తేది 27-6-75 మధ్యాహ్నము 3-30 గంటల వరకు (ద. సు. టి.) నెల్లూరులో వారికార్యాలయములో దరఖాస్తులు పొందిన వారిచేగాని తెరువబడును.

టెండరు షెడ్యూలు కొనుదారు కాము పనిలు పనులకు వరియగు కామలో కంట్రాక్టరుగా ఆంధ్రప్రదేశ్ ప్రభుత్వము ప్రజా పనుల శాఖలో రిజిస్టరు అయినట్లు దాఖలా చూపవలయును.

క్రమ సంఖ్య	పని యొక్క పేరు	ప్రతిమ ధరావత్తు సొమ్ము: తులాలేక బ్యాంకు డ్రాఫ్	ప్రతిమ ధరావత్తు సొమ్ము: బ్యాంకు గ్యారంటీ అగ్రిమెంటు వ్రాయుటకు	పని పేరు ఉపయోగించిన కాలం	టెండరు షెడ్యూళ్ళు అమ్మకపు కాలం	టెండరు పారంధరు అమ్మకం ఆపుటకు	టెండరు పారంధరు అందుకొనుటకు ఆఖరు తేదీ
1	2	3	4	5	6	7	8
	పంచాయతీ వ్రాజెక్టులు						
1.	ఎడమ ప్రధానకాలువ త్రవ్వుట గురించి రేటు 15.30 కి.మీ నుండి 16.49 కి.మీ వరకు (మైలు 9/6+46 నుండి 10/4)	రు. 2.00	రు. 1165	లంపసమ్	1½ నెలలు	రు.పై 41.35	23-7-75
2.	ఎడమ ప్రధానకాలువ త్రవ్వుట గురించి రేటు 18.50 కి.మీ నుండి 19.31 కి.మీ వరకు (మైలు 11/4 నుండి 11/10)	.810	1865	లంపసమ్	2 నెలలు	46.35	21-7-75
3.	ఎడమ ప్రధానకాలువ త్రవ్వుట గురించి రేటు 20.31 కి.మీ నుండి 20.11 కి.మీ వరకు (మైలు 12/0 టు మైలు 1/0)	3375	2115	లంపసమ్	12 నెలలు	46.35	23-7-75
4.	ఎడమ ప్రధానకాలువ త్రవ్వుట గురించి రేటు 23.73 కి.మీ నుండి 24.14 కి.మీ వరకు మైలు 14/+330 నుండి 16/0	614	1439	లంపసమ్	12 నెలలు	41.35	23-7-75

టెండర్లు సూపరింటెండింగ్ ఇంజనీరు (ఎ. డబ్ల్యు. డి.) శ్రీకాకుళం వర్కిలు, శ్రీకాకుళం వారి కార్యాలయములో తే 30-6-75 తేదీ సాయంకాలము గం. 4-00లకు అందుపట్లగా పంపవలెను. టెండర్లు అదేరోజు సాయంకాలము గం. 4.30 కి. లకు హాజరైన టెండరుదారుల లేదా వారి ఏజెంట్లు సమక్షములో తెరువబడును.

పనికి సంబంధించిన టెండరు పత్రములు సూపరింటెండింగు ఇంజనీరువారి కార్యాలయములో పనిచేయు వేళలయందు తే 24-6-75 దినమండి 28-6-75 వరకు ప్రతి ఒక్కంటికి రూ 40.35లు (ఎడ్వాన్సు అమ్మకపు పన్నులు మాత్రము) దనుము తులావాద్వారా ఎగ్జిక్యూటివ్ ఇంజనీరు (ఎ. డబ్ల్యు. డి) వంకాయలపాడు ప్రాజెక్టులు మెయిన్ కెనాల్ డివిజను సరవన్న పేటకు చెందునట్లుగా "882 పి.డబ్ల్యు. రెమిటెన్సు" అక్కొంటుకు చెల్లించి తులాదాన దరఖాస్తులకు జతపరచి పొందవచ్చును. తులాదానలేని దరఖాస్తులు చెల్లవేరవు. టెండరు ఫారములు పోస్టుద్వారా పంపబడవు. టెండరు ఫారములు టెండరుదారు స్వయముగా ఈ కార్యాలయములో పొందవలెను.

టెండరు పత్రములకు చెల్లించు మొత్తము రు 46-35 లు ఎట్టి పరిస్థితులలోను వాపసు ఇవ్వబడదు. టెండరు పత్రములకు దరఖాస్తులు తే 23-6-75 తేదీ లోపుగా అందునట్లు పంపవలెను. వాటాదారులుగా తే 23-6-75 తేదీ దాటకుండ దరఖాస్తులు అంగీకరించబడవు. ధరావత్తు సొమ్ము "841 సివిల్ డిపాజిట్లు, రెమిట్స్ రిటర్నబుల్" హెడ్‌కు ఎగ్జిక్యూటివ్ ఇంజనీరు(ఎ.డబ్ల్యు.డి.) వంశధార ప్రాజెక్టు మెయిన్ కెనాల్ డివిజను సరవన్న పేటకు చెందునట్లుగా ప్రజా తులాదాన రూపంలోగాని డిమాండు డ్రాఫ్ రూపములోగాని అంగీకరించబడును. మరియు 4 వ కాలమలో తెలుపబడిన డబ్బులకు ఏ షెడ్యూల్డు బ్యాంకు లేక జాతీయమైనదేని బ్యాంకులోనైన, పరిధైన ఫారములో పొందిన బ్యాంకు గ్యారంటీ అగ్రిమెంటు ఏమియునూ ఇవ్వబడలేదు.

సూపరింటెండింగ్ ఇంజనీరు (ఎ.డబ్ల్యు.డి.) శ్రీకాకుళం వర్కిలు శ్రీకాకుళం వారికి కొన్ని లేక అన్ని టెండర్లను కారణము తెలియజేయనవసరము లేకుండగనే తిరస్కరించుటకు అధికారమున్నది.

(సం) ఎం. ఎల్. స్వామి
సూపరింటెండింగ్ ఇంజనీరు, ఎ.డబ్ల్యు. డి. శ్రీకాకుళం వర్కిలు. శ్రీకాకుళం

647/Advt/75/27-5-75

ఆంధ్రప్రదేశ్ ప్రభుత్వము

ప్రజా పనులు, రహదారులు మరియు భవనముల శాఖ, సూపరింటెండింగు ఇంజనీరువారి కార్యాలయము, నెల్లూరు పర్కిలు, నెల్లూరు. టెలిఫోను నంబరు: 1085

చిట్ టెండరు నోటీసు

నెం. 4/75-76 తేది 23-5-75

పిలువబడిన టెండర్లు అమలు కొరకు కాంట్రాక్టు పద్ధతిపై నెల్లూరు రహదారులు మరియు భవనముల శాఖ. సూపరింటెండింగు ఇంజనీరువారిచే ఈ క్రింద ఉదహరించబడిన పనులకు ఎడుగా సూచించిన ప్రకారము రిజిస్టరు అయిన కంట్రాక్టర్లమండి తేది 27-6-75 మధ్యాహ్నము 3-30 గంటల వరకు (ద. సు. టి.) నెల్లూరులో వారికార్యాలయములో దరఖాస్తులు పొందిన వారిచేగాని తెరువబడును.

టెండరు షెడ్యూలు కొనుదారు కాము పనిలు పనులకు వరియగు కామలో కంట్రాక్టరుగా ఆంధ్రప్రదేశ్ ప్రభుత్వము ప్రజా పనుల శాఖలో రిజిస్టరు అయినట్లు దాఖలా చూపవలయును.

క్రమ సంఖ్య	పని యొక్క పేరు	ప్రతిమ ధరావత్తు సొమ్ము: తులాలేక బ్యాంకు డ్రాఫ్	ప్రతిమ ధరావత్తు సొమ్ము: బ్యాంకు గ్యారంటీ అగ్రిమెంటు వ్రాయుటకు	పని పేరు ఉపయోగించిన కాలం	టెండరు షెడ్యూళ్ళు అమ్మకపు కాలం	టెండరు పారంధరు అందుకొనుటకు ఆఖరు తేదీ
1.	పంగిళ్ళపల్లి - మోటుపల్లి రోడ్డు మైళ్ళు 0/0 నుండి 4/7 వరకు (పేయులేని రోడ్డు 0/6 నుండి 3/0 వరకు) రోడ్డు వేయుట	రూ 3000/-	రూ 2800/-	6 నెలలు	రు పై. 101-00	12 నెలలు నుండి III
2.	పంగిళ్ళపల్లి - మోటుపల్లి రోడ్డు మైళ్ళు 0/0 నుండి 4/7 వరకు (పేయులేని రోడ్డు 3/0 నుండి 4/7 వరకు) రోడ్డు వేయుట	3000/-	2800/-	6 నెలలు	103-00	12 నెలలు నుండి III
3.	బుర్జి-ఊటుకూరు రోడ్డు కిలో మీటరు 18.00 నుండి 24.00 వరకు ప్రత్యేక మరమ్మత్తులు చేయుట.	3300/-	2.00/-	6 నెలలు	101-00	12 నెలలు నుండి III

టెండరు షెడ్యూలు కొనుదారు టెండరు షెడ్యూలు కొరకు సూపరింటెండింగు ఇంజనీరు (రహదారులు-భవనములు) నెల్లూరువారికి 19-6-75 తేదీ సాయంకాలం 5.00 గంటలలోగా పేరుమీద దరఖాస్తులు పంపవలయును. దరఖాస్తులతో టెండరు షెడ్యూళ్ళు ఖరీదు వాస్తవ కాలములో సూచించిన విధముగా ఆ పనికి సంబంధించిన ఎగ్జిక్యూటివ్ ఇంజనీరు (రహదారులు-భవనములు) డివిజనువారి ఖాతాకి "882 P. W. iii అదర్ రిమిటెన్సెస్" ఎద్దునకు ఏ గవర్నమెంటు ట్రెజరీలోనైనా జమ చేసిన తులాదాన రసీదు పంపవలయును. టెండరు షెడ్యూలు ఖరీదు ఏ పరిస్థితులయందును వాపసు ఇవ్వబడదు.

పైన ఉదహరించిన ప్రకారము ప్రతిమ ధరావత్తు సొమ్ము పనికు ఎగ్జిక్యూటివ్ ఇంజనీరు (రహదారులు-భవనములు) డివిజనువారి ఖాతాకి "843 civil deposits-1 రెమిట్స్ డిపాజిట్సు"కు చెల్లించిన తులాదాన పనికు టెండరులో జతపర్చవలయును. అట్లు ప్రతిమ ధరావత్తు సొమ్ము చెల్లించిన తులాదాన పనికు టెండరుతో జతపర్చవలయును. అట్లు ప్రతిమ ధరావత్తు సొమ్ము చెల్లించిన తులాదాన జతపరచనందున టెండర్లు పరిశీలించబడవు. బ్యాంకు గ్యారంటీ కట్టలని పరిస్థితులలో ఆ మొత్తము కూడా తులాదానగా కట్టి టెండరుతో జతపర్చవలెను.

టెండరు షెడ్యూళ్లు ది. 10-6-75 నుండి 23-6-75 వరకు పైన ఉదహరించిన పనులకు సూపరింటెండింగు ఇంజనీరువారి కార్యాలయమునుండి ఆఫీసు పనిచేయు కాలపరిమితులలో పొందవలయును. పోస్టుద్వారా టెండరు షెడ్యూళ్ళు పంపబడవు. టెండరు షెడ్యూళ్ళు సూపరింటెండింగు ఇంజనీరువారి కార్యాలయమువద్దకు వచ్చి స్వయముగా తీసికొనవలయును.

పదరు సూపరింటెండింగు ఇంజనీరువారు ఏ టెండరునైనను, లేదా మొత్తము టెండర్లనైనను, ఏ కారణము తెలుపకయే తిరస్కరించు అధికారము కలిగియున్నారు.

సయ్యద్ బాద్‌షా మొహియుద్దీన్,
సూపరింటెండింగు ఇంజనీరు
ప్రజాపనులు, రహదారులు మరియు భవనముల శాఖ, నెల్లూరుపర్కిల్.
నెల్లూరు.

661/Advt/75/20-5-75

శ్రీకాకుళవాణి

గురువారం, జూన్ 5

విజయవాడ

ఉ॥ 7.15 సంస్కృత పరిచయం 7.20 పిల్లల సంగీతం. 7.45 సంగీతకీర్తన. 8.20 పోతులూరి అదికేయ్య: నాదస్వరం. మ॥ 11.45 చిత్రరంగగీతి. 12.05 జాన్ హెన్రీస్: గ్రాంథం. 12.40 మీ సమక్షం మా సమావేశం. 1.20 చిత్రరంగగీతి. 1.30 గ్రామలక్ష్మి. 2.10 పోతులూరి అదికేయ్య: నాదస్వరం. సా॥ 5.30 హైదరాబాదు వలె. 6.20 కబుర్లు. 6.40 యువవాణి 7.15 వంటకములు. 7.45 జానపద గేయాలు. 8.00 రసమాధురి. 8.05 సాహిత్య మధు. 8.15 ఉషియ మరళి వరి 8.30 బాల్య సంగీతం, 9.30 అఖిల భారత ప్రాంతీయ సంగీతం.

హైదరాబాదు—ఎ

ఉ॥ 7.15 సంస్కృత పరిచయం. 7.30 లలిత సంగీతం. 7.45 సంగీత సుధ. టి. ఎన్. శ్రీనివాస్: వయోలిన్. 8.20 విజయవాడవలె. మ॥ 12.05 బి. ఎమ్. కారధ. గ్రాంథం, 12.20 హిందీ పాఠం, 12.40 పాఠశాల కార్యక్రమం. 1.0 చిత్రసీమ 1.30 గ్రామలక్ష్మి. సా॥ 5.30 టి ఎమ్. కారధ: గ్రాంథం. 6.30 గ్రామ సీమలు. 6.55 మాట-మంతి 7.15 ఇల్లువారికి. 7.45 ప్రసంగ వాచావరణ ప్రసంగం: డాక్టరు ఎన్.వి. కృష్ణరావు. 8.00 పుస్తక పరిచయం. 8.15 లలిత సంగీతం. 8.30 అభిప్రాయ వేదిక. 8.45 జానపద గేయాలు. 9.30 అఖిల భారత జానపద. లలిత సంగీతం.

మద్రాస్—ఎ

ఉ॥ 6.30 ఇళై అముదం ఎమ్. ఎల్. వసంతకుమారి. 7.40 తిరైగానం. 8.00 వి. మధ్యహ్నాన్నం: గ్రాంథం. మ॥ 12.02 సంగీతం. 1.00 తిరైగానం. 1.30 సంగీతం. 2.10 రికార్డు సంగీతం. 2.30 సంగీతం. సా॥ 5.10 టి. కె. రామస్వామి. 6.05 తిరైగానం. 6.15 బాల్య కథలు. 8.00 సంగీతం. 8.30 కొయిదిమలర్. 8.45 కెంబలిన్. 9.1 సంస్కృత కార్యక్రమం. 9.31 అఖిలభారత జానపద, ప్రాంతీయ సంగీతం.

మద్రాస్—బి

ఉ॥ 7.45 మెల్లిశై. 7.25 సంగీతం. మ॥ 1.00 పాశ్చాత్య సంగీతం. 1.30 మహిళా మండలి: స్త్రీల కార్యక్రమం. సా॥ 8.25 అంజలి. 9.30 పాశ్చాత్య సంగీతం.

ఆంధ్రప్రదేశ్ ప్రభుత్వము (ప్రజా పనుల శాఖ)

పంశధార ప్రాజెక్టు

టెండరు నోటీసు

నెం. 10/75-76 తేది 17-5-75

ఈ క్రింద పదహరించిన పనులు చేయుటకు సూచించి పరిగణ పరిచిన మరియు ఆ పై తరగతి రిజిస్టరు కంట్రాక్టర్ల నుండి మరియు పేరు పొందిన సంస్థల నుండియు నిర్ణీత ఫారములలో సూపరింటెండింగ్ ఇంజనీరు (ప.డబ్ల్యు.డి.) శ్రీకాకుళం వర్కిల్ శ్రీకాకుళం వారి కార్యాలయములో తే 30-6-75 ది నాయంకాలము గం 4-00 ల వరకు పిలువబడిన టెండర్లు కోరబడుచున్నవి.

క్రమ సంఖ్య	పని పేరు	ధరావత్తు సొమ్ము తులాలేక డిమాండు డ్రాఫు రూపములో	బ్యాంకు గ్యారంటీ	కంట్రాక్టు పనిపరిమితి	పని పేరు ఉపయోగించిన కాలం	టెండరు పారంధరు అమ్మకం ఆపుటకు	టెండరు పారంధరు అందుకొనుటకు ఆఖరు తేదీ
1	2	3	4	5	6	7	8
	పంచాయతీ వ్రాజెక్టులు						
1.	ఎడమ ప్రధానకాలువ త్రవ్వుట గురించి రేటు 15.30 కి.మీ నుండి 16.49 కి.మీ వరకు (మైలు 9/6+46 నుండి 10/4)	రు. 2.00	1165	లంపసమ్	1½ నెలలు	రు.పై 41.35	23-7-75
2.	ఎడమ ప్రధానకాలువ త్రవ్వుట గురించి రేటు

ఆంధ్రప్రదేశ్ ప్రభుత్వము - ప్రజా పనుల శాఖ
నీటి పారుదల శాఖ, నెల్లూరు సర్కిల్ — నెల్లూరు
చిట్ కొండకు వోటను నెం. 1/75-76 కు సవరణ

		ఇదివరలో నిర్ణయించిన తేదీ	సవరించిన తేదీ
1.	కొండకు తేదీలు	5-6-75 మరియు 10-6-75	30-6-75
2.	కొండకు దరఖాస్తులు దీసుకొను అఖరు తేదీ	2-6-75 మరియు 7-6-75	27-6-65
3.	కొండకు షెడ్యూలు ఇవ్వబడు తేదీ	28-5-75 మరియు 2-6-75	23-6-75

(సం) బి. వి. రెడ్డి.
సూపరింటెండింగ్ ఇంజనీరు, ఏ డివిజను, నెల్లూరు సర్కిల్—నెల్లూరు
1048m/31-5-75

ఆంధ్రప్రదేశ్ ప్రభుత్వము-అటవీ శాఖ

బహిరంగ వేలము నోటీసు

కాకినాడ డివిజనులోని 1976-77 వీజు యూనిట్టుకు తడువరి పారం నెంబరు కలు సంబంధించిన వలపాయము ఈ దిగువ మదహరించిన పాటలు. కాకినాడ జిల్లా అటవీ శాఖాధికారిచేగాని వారి అనుమతి పొందిన మరొకరిచేగాని కాకినాడలోయున్న వారి కార్యాలయపు ఆవరణలో 5-6-75 తేదీ ఉదయం 11-00 గంటలకు మొదలు కొని బహిరంగముగా వేలము వేయబడును.

వివరములు కాకినాడ జిల్లా అటవీ శాఖాధికారిగారి కార్యాలయము నుండి స్వయముగాగాని, గ్రామాధికారులగా పొందవచ్చును.

జె. బి. టి.

రేంజి	వలపాయ వివరములు	వలపాయము మరుమాడుగా
తణుకోడ పోలం	220 కె. వి. లైను వల వాయము.	వానాకాలం కలప-184.737 ఘ॥ మీ. వానాకాలం వంట చెరకు 113 ఘ॥ మీ. పేకు పాలు—1435 నం. " వాసములు—38 నం.
అడ్డతగల	అన్ రిజర్వ్ వలపాయము జప్తు చేయబడిన మరియు కొనుకలైనవలపాయం	వానాకాలం కలప-13 646 ఘ॥ మీ. వెదురు-59 300 నం. వెదురు కర్రలు—2 010 నం, వానాకాలం కలప—72.321 వానాకాలం వంట చెరకు 137 611 ఘ॥మీ.
కాకినాడ	అటవీప్రదేశాగు దాము కట్టగా మిగిలి వలపాయము వదుగుడు ప్లాంటేషన్లోని ప్రూనింగ్ వలపాయము	వానాకాలం కలప—18 384 ఘ॥ మీ. వానాకాలం వంట చెరకు 48.580 ఘ॥మీ వదుగుడు వంట చెరకు 322 ఘ॥ మీ

సం/ యస్. యం. మదారుద్దీన్,
కాకినాడ. జిల్లా అటవీ శాఖాధికారి.
26-5-75.
562/Advt/76/29-5-75

ది గౌతమి సాల్వెంట్ ఆయిల్స్ (ప్రైవేట్) లిమిటెడ్

రిజిష్టర్డు ఆఫీసు : ఆంధ్రభవనము, రాష్ట్రపతి రోడ్, తణుకు

డిపాజిట్ల ఆమోదము

కనీస మొత్తము రు. 2000/-లకు లోబడి రు. 500/-ల చొప్పున డిపాజిట్లు అంగీకరించబడును.

కన్వర్టిబిలిటీతో తగ్గి వెళ్ళు లోబడి డిపాజిట్ హోల్డర్ల కాలము మరియు కొత్తవారకు వెంటనే/మూడు నెలలు/అర్ధసంవత్సర 6 మాసములు రేటు క్రమముగా చెల్లింపబడే వడ్డీరేటు. అనగా 16%

కంపెనీయొక్క రిజిష్టర్డు కార్యాలయము నుండి లభించే డిపాజిట్ కొరకు దరఖాస్తు ఫారములో తెలియజేయబడిన వివరములు మరియు షరతులకు లోబడి డిపాజిట్ల ఆమోదము జరుగును.

కంపెనీ (డిపాజిట్ల ఆమోదము) రూల్సు 1975 క్రింద గవర్నమెంటు ఆఫ్ ఇండియా, డిపార్టుమెంటు ఆఫ్ కంపెనీ అఫైర్సుకు తారీకేయబడిన 3-1-1976 తేదీగల నోటిఫికేషన్ ప్రకారము కొత్తగా సమాదారము దిగువ ఇవ్వబడినది.

ఎ) కంపెనీయొక్క పేరు — ది గౌతమి సాల్వెంట్ ఆయిల్స్ ప్రైవేట్ లిమిటెడ్
బి) కంపెనీ స్థాపించబడిన తేదీ — 22-3-1974
సి) కంపెనీచే నడుపబడు వ్యాపారము మరియు ఆటలు సమ్మిళితము. గ్రామీణ ప్రాంతాలలో రైస్ బ్రాన్ ఆయిల్ తయారీ
డి) కంపెనీ మేనేజింగ్ యొక్క వివరములు మరియు వంశిత్వ సమాచారము మరియు పేర్లు, అడ్రసులు మరియు డైరెక్టర్ల వృత్తులు — ప్రస్తుతము దిగువనున్న బోర్డు ఆఫ్ డైరెక్టర్ల వర్గ ఎక్జిక్యూటివ్ మేనేజింగ్ డైరెక్టర్, మేనేజింగ్ డైరెక్టరు (కమర్షియల్) మరియు ఎగ్జిక్యూటివ్ డైరెక్టర్లతో కంపెనీ నడుపబడుతున్నది.
ఇ) రుణములోని వారి యూనిట్లో
ఎఫ్) కంపెనీ మేనేజింగ్ డైరెక్టర్ (కమర్షియల్) యొక్క వంశిత్వ సమాచారము మరియు పేర్లు, అడ్రసులు మరియు డైరెక్టర్ల వృత్తులు — రణుకులోని వారి యూనిట్లో

సం.	పేరు	చిరునామా	వృత్తి
1.	శ్రీ యం. రామచంద్రరావు, మేనేజింగ్ డైరెక్టరు	ఉండ్రాజవరం, తణుకు తాలూకా	వ్యాపారము
2.	శ్రీ ఏహెచ్. కె. విశ్వేశ్వరరావు, మేనేజింగ్ డైరెక్టర్ (కమర్షియల్)	శ్రీనివాస నిలయము సౌత్ లిండ్స్, తణుకు.	వ్యాపారము
3.	శ్రీ ఇ. రాజారావు, ఎగ్జిక్యూటివ్ డైరెక్టర్	ఉండ్రాజవరం, తణుకు తాలూకా	వ్యవసాయం
4.	శ్రీ యం. రమునాథ ప్రసాద్, డైరెక్టర్	—డిటో—	—డిటో—
5.	శ్రీ వి. రామ్మారావు, డైరెక్టర్	—డిటో—	—డిటో—
6.	శ్రీ వి. సుబ్బారావు, డైరెక్టర్	—డిటో—	—డిటో—
7.	శ్రీ కె. బ్రహ్మాజీరావు, డైరెక్టర్	—డిటో—	వ్యాపారము

(జి) ప్రకటన తేదీ వెంటనే ముందుగా మూడు ఆర్థిక సంవత్సరములకు ఎన్నుకొనుకు ప్రొవిజన్ తయారుచేసేముందు మరియు ఆ తర్వాత కంపెనీయొక్క లాభములు మరియు నష్టం తెలియునటికిని సంవత్సరములకు కంపెనీచే ప్రకటింపబడిన డివిడెండ్లు.

— కంపెనీ కొత్తగా స్థాపింపబడినది.

(ఎఫ్) కంపెనీయొక్క బ్యాలన్సుషీటు కడపటిగా ఆడిట్ చేయబడిన తేదీ అనగా 17-2-75 నాటికి కంపెనీకి సంబంధించిన వివరములు

1. పెయిడ్ అప్ కాపిటల్	:	రు. 12,13,600/-
2. ప్రీ రిజర్వులు	:	Nil
3. లాభనష్టముల అకౌంట్లో బాలెన్స్	:	Nil
4. సెక్యూర్డ్ లోనులు	:	రు. 5,09,200/-
5. అన్ సెక్యూర్డ్ లోనులు	:	రు. 2,28,071/-
6. అక్యుములేటెడ్ లాస్	:	Nil

జి. డిపాజిట్లుగా స్వీకరించు నామ్యము ఉద్దేశించబడిన కనీస డిపాజిట్లు సంబంధించిన వివరములు.
తణుకు వద్ద కొత్తగా ఎర్పాటు చేయబడిన ఫ్యాక్టరీయొక్క మిగిలినఖర్చుకు మరియు వర్కింగ్ కాపిటల్‌గాను డిపాజిట్లు పుచ్చుకుంటాము.

డైరెక్టర్లందరిచేత సంతకము చేయబడిన ప్రకటన కాపీ రిజిస్ట్రేషన్ వారకు రిజిస్ట్రార్ ఆఫ్ కంపెనీస్ ఆంధ్రప్రదేశ్ వారికి పంపబడెను.

పై ప్రకటనలోని సారాంశము 15-3-1976న కంపెనీ యొక్క బోర్డు ఆఫ్ డైరెక్టర్లచే ఆమోదింపబడినది. ఈ రోజున కంపెనీ మేనేజింగ్ డైరెక్టరు అయిన శ్రీ యం. రామచంద్రరావుగారికి సదు పేరులో ప్రకటన తారీచేయవలసింగా బోర్డు ఆఫ్ డైరెక్టర్లు అధికారమిచ్చి వున్నారు.

(బోర్డువారి అనుమతితో)
యం. రామచంద్రరావు,
మేనేజింగ్ డైరెక్టర్.

అనాథ మహిళలకు ప్రభుత్వ సహాయం

కడపలో మంత్రిణి లక్ష్మీదేవిచే పాడిపశువులు, కుట్టు మిషన్లు, నగదు పంపిణీ

కడప, జూన్ 3— దిక్కులేని 23 మంది మహిళలకు పాడిపశువులు. 11 మంది మహిళలకు కుట్టుమిషన్లను సొంత దుకాణాలను పెటుకోడానికి ఒక్కొక్కరికి 700 రూపాయల చొప్పున ముగ్గురు మహిళలకు గత నెల 30వ తేదీ దిక్కులేని మహిళల సంక్షేమ సంఘం ఆధ్వర్యాన జరిగిన సభలో మహిళా సంక్షేమ శాఖ మంత్రిణి శ్రీమతి ఎం. లక్ష్మీదేవి పంపిణీ చేశారు. గత నెల 30,31 తేదీలలో మంత్రిణి శ్రీమతి లక్ష్మీదేవి కడప జిల్లాలో పర్యటించారు. దిక్కులేని మహిళలు ఏదో ఒక వృత్తిని చేపట్టే నిమిత్తం కార్మిక సహకార శాఖ 30,000 రూపాయలను మంజూరు చేసింది.

పైన పేర్కొన్న సహాయాన్ని అందజేసిన సందర్భంలో జరిగిన సభలో మంత్రిణి ప్రసంగిస్తూ, తరిక కాలాన్ని, ప్రభుత్వం ఇచ్చిన సహాయాన్ని ప్రయోజనకరంగా ఉపయోగించుకోవలసిందిగా మహిళలకు సలహా చెప్పారు.

కస్తూర్బా మహిళా మండలికి ప్రారంభోత్సవం

అంతకుముందు రైల్వే ఉద్యోగుల సంఘం రైల్వే కాలనీలో ఏర్పాటుచేసిన కస్తూర్బా మహిళా మండలికి మంత్రిణి ప్రారంభోత్సవం చేశారు.

ఐ. ఎన్. టి. యు. సి. జిల్లా శాఖ అధ్యక్షుడు శ్రీ వంజన్న మంత్రిణికి స్వాగతం చెబుతూ, ఈ సంఘం లో పద్నాలుగువేల ఎక్కువ జీతాలు పచ్చే రైలు ఉద్యోగుల కుటుంబాలకు పారిశ్రామిక కార్మికుల కుటుంబాలకు దన సహాయం ఇవ్వడం ద్వారా పాడి పరిశ్రమ, కోళ్ళ పెంపకం వంటి కుటీర పరిశ్రమ యూనిట్లను ఏర్పాటు చేయడానికి సహాయపడవలసిందిగా అర్థిస్తుందన్నారు.

స్వాగతానికి మంత్రిణి సమాధానం చెబుతూ, ఆరోగ్య పద్ధతులు, శిక్షణలోపణ గృహ నిర్వహణ పద్ధతులను మహిళలకు నేర్పడంలోనూ, కుటుంబానికి అవసరంగా కొంత డబ్బు కూడా సంపాదించే విషయంలో సహాయపడడానికి వీలుగా గ్రామాలన్నింటిలో మహిళా మండలాలను, మహిళా సంక్షేమ కార్యాలయాలను ఏర్పాటుచేయడం ప్రభుత్వం ఉద్దేశమని వివరించారు. మహిళల ఆర్థికాభివృద్ధికి ఉపయోగపడే పని కాలము రూపొందించడానికి 10 లక్షల రూపాయల పెట్టుబడితో కొత్త ఆర్థిక సంస్థ ఒకటి ఇటీవల ఏర్పాటయింది.

ఈ సౌకర్యాలన్నింటిని సక్రమంగా ఉపయోగించుకొనవలసిందిగా మహిళలకు మంత్రిణి విజ్ఞప్తి చేశారు.

మంత్రిణి వెంట ఈ పర్యటనలో జిల్లా పరిషత్తు చైర్మన్ శ్రీ ఆర్. సూర్యనారాయణరెడ్డి, కార్యదర్శి శ్రీ రంగారెడ్డి పాల్గొన్నారు.

పిల్లల సంరక్షణ కేంద్రాల తనిఖీ

తొలుత విరాయించిన కాలంకంటే అర గంట ముందు ఇక్కడికి వచ్చినమంత్రిణి శ్రీమతి లక్ష్మీదేవి, ఈ పట్టణంలోని పిల్లల సంరక్షణ కేంద్రాలు రెండింటిని ఆకస్మికంగా తనిఖీచేశారు. వాటిలోని పిల్లలు మామూలుగా పని చేస్తున్నందుకు సంతోషం ప్రకటించారు. మహిళా సంక్షేమ శాఖ ఆధ్వర్యాన పనిచేస్తున్న ప్రాంతీయ శిక్షణ కేంద్రాన్ని, వృత్తి శిక్షణ కేంద్రాన్ని కూడా మంత్రి దూరారు. పెరుగుతున్న ధరల దృష్ట్యా, అభ్యర్థులందరూ వినుక పడిన తరగతులకు చెందినవారయిన కారణాన ఉమకు ఇస్తున్న ఉపకార వేతనాలు 25, 30, 40, 80 రూపాయలను సాంఘిక సంక్షేమశాఖ అధ్వర్యంలోని సంస్థలలో శిక్షణ పొందేవారికి ఇచ్చే ఉపకార వేతనాలకు సమానంగా పెంచవలసిందిగా ఆ రెండు సంస్థలలోని అభ్యర్థులు విడివిడిగా రెండు విజ్ఞప్తులను మంత్రిణికి సమర్పించారు. వాటిలోని అంశాలను పరిశీలించి, ఉత్తరువులను జారీచేస్తానని మంత్రిణి చెప్పారు.

రాయలసీమకు కేంద్రమయిన కడపలోని రీజినల్ పెయింటింగ్ సెంటర్‌ను అనంతపూరానికి మార్చే విధ్యయాన్ని పునఃపరిశీలించవలసిందిగా మంత్రిణికి కార్యదర్శి శ్రీ రంగారెడ్డి విజ్ఞప్తి చేశారు.

అలంభానిపల్లి బాలవాడకు ప్రారంభోత్సవం

కడప పంచాయతీ సమితి నిధులనుంచి కేటాయించిన రు. 5 వేల రూపాయలతో అనంతపురం జిల్లాలోని గ్రామీణ మహిళా మండలికి అనుబంధంగా ఏర్పాటుచేసిన బాలవాడకు మంత్రిణి శ్రీమతి లక్ష్మీదేవి ప్రారంభోత్సవం చేశారు.

గ్రామాలలోని మహిళా మండలులలో సంక్షేమ కార్యక్రమాలను అమలుజరపాలన్న మా నిరుత్సాహం వ్యక్తమవుతున్నదని, వారి ఉత్సాహాన్ని, శక్తి యుక్తులను నిర్మాణాత్మక, ఆర్థికాభివృద్ధి కార్యక్రమాలకు ఉపయోగించడానికి వీలుగా జిల్లా, గ్రామస్థాయి మహిళామండలులను ఏర్పాటు చేయాలని ప్రభుత్వం నిర్ణయించిందని ఆర్కడ జరిగిన పెద్ద బహిరంగసభలో మంత్రిణి వివరించారు. వరకట్నం నిర్మూలనం, బ్లాక్ మార్కెట్ వ్యాపారం, కల్తీకలపడం వంటి సాంఘిక అరిష్టాలను నిర్మూలించే కృషిలో మహిళా సమైక్యంగా సహాయపడవలసి ఆమె ఉద్బోధించారు. గ్రామాలలోని మహిళలు సమర్థత పెల్లి పరిస్థితేవున్న పట్ట సంఘంలో నిరక్షరాస్యత చేస్తున్న దురాచారాలను ప్రయోజనకరంగా నిర్మూలించడం సాధ్యపడగలదని ఆమె హెచ్చరించారు.

చెమ్మముష్ పేట హరిజనవాడ తనిఖీ

చెమ్మముష్ పేట హరిజనవాడకు వెళ్ళి మంత్రిణి అక్కడి హరిజనుల యోగక్షేమాలను విచారించారు. వివిధ సంక్షేమ పథకాలను ఇవ్వించవలసిందిగాను, గృహనిర్మాణానికి, పల్లెలకు ఉపయోగపడే పోషకాహార కేంద్రాన్ని ఏర్పాటు చేయించవలసిందిగాను. దిక్కులేని మహిళలకు పెన్షన్ ఇప్పించవలసిందిగాను, హరిజనవాడకు మంచినీటి సౌకర్యం ఏర్పాటుచేయించవలసిందిగాను ఆమె మంత్రిణికి హరిజన, గిరిజన కాంగ్రెస్ కమిటీ విజ్ఞప్తి చేసింది.

వదద శరగతి వరకు తదితర ఇద్దరు హరిజన బాలికల దరఖాస్తులను మంత్రిణి తీసుకుని, వారు విద్య కొనసాగించడానికి వీలుగా వారిని అనంతపురంలోని ప్రేవేట్ హోమ్‌లో చేర్చించవలసిందిగా జిల్లామహిళా సంక్షేమ శాఖాధికారిణిని ఆదేశించారు. అనిటివాడయి ఒక హరిజన బాలుని దరఖాస్తు తీసుకుని, హైదరాబాద్‌లోని అనిటివారి కేంద్రంలో ఆ బాలుణ్ణి చేర్పించవలసిందిగా మంత్రిణి ఆదేశించారు.

మహిళా ప్రతినిధులకు మంత్రిణి హితవు

మహిళా సంక్షేమ కార్యక్రమాలు పల్లె స్థాయిక సంస్థలను సంపాయతి రాజ్ సంస్థలకు ఎన్నికయ్యే మహిళా ప్రతినిధులకు అంత ఎక్కువ శ్రద్ధ ఉండడంలేదని కడప మహిళా సమాజం సమావేశంలో మహిళా సంక్షేమశాఖ మంత్రిణి శ్రీమతి ఎమ్. లక్ష్మీదేవి విచారం ప్రకటించారు. జిల్లా పరిషత్తులు, సంపాయతి సమితులు ఏమి చేయగలో నూటికి అయిదు సంతలను మహిళా సంక్షేమ కార్యక్రమాలకు కేటాయించాలని ప్రభుత్వం ఆదేశించినప్పటికీ ఆ మొత్తాలను ఎందాయం సమితులు మహిళా సంక్షేమ కార్యక్రమాలకు వినియోగించడం లేదని పైగా ఆ డబ్బును ఇతర కార్యక్రమాలకు మళ్ళించడం జరుగుతున్నదని మంత్రిణి చెప్పారు. ఈ సంగతిని ఈ సంస్థలలోని మహిళా ప్రతినిధులు ప్రశ్నించకపోవడం ఆశ్చర్యంగా ఉన్నదని అంటూ ఈ అంశాన్నయితే మహిళా సంవత్సరంలో ఈ కార్యక్రమాలన్నిటికి శ్రద్ధ వహించవలసిందిగా మహిళా ప్రతినిధులను మంత్రిణి కోరారు. ఈ జిల్లాలో మహిళలకు ఎలాంటి కలిగే కార్యక్రమాలు అమలు జరిగేట్టు చూడవలసిందిగా ఆమె ఉద్బోధించారు. జిల్లా పరిషత్తులు, సమితులు ఈ విధులలో ఇకనుంచి నూటికి 10 వంతులు మహిళా సంక్షేమ కార్యక్రమాలకు వెచ్చించాలని ప్రభుత్వం ఉత్తరువులు జారీచేసిందని మంత్రిణి చెప్పారు.

పథకాలకు మహిళా సమాజం అధ్యక్షురాలు శ్రీమతి రామసుబ్బమ్మ కోటిరెడ్డి స్వాగతం చెబుతూ, మహిళాసమాజం భవనాల నిర్మాణానికి డబ్బు మంజూరు చేయాలని మంత్రిణిని అభ్యర్థించారు.

ఆ తరువాత మంత్రిణి నిర్వహించబోయే పిల్లల సంరక్షణ కేంద్రం, మహిళా మండలి భవనాలను సందర్శించి, వాటి నిర్వహణ తీరుతెన్నులను పరిశీలించారు.

ప్రాణం తీసిన పైసా తగాదా

(ఆంధ్రజ్యోతి విలేకరి)

గూడూరు, జూన్ 3— పైసా కోసం తగాదాపడి ఒకరు ప్రాణం పోగొట్టుకొన్న సంఘటన ఒకటి మొన్న ఇక్కడ జరిగింది.

బీడీకొట్టు యజమానిదగ్గిపాపయ్య సిగరెట్లు కొనుక్కోవడానికి వచ్చి ఒకనికి సిగరెట్టు రు 16 పైసలు చెప్పగా, దారిన పోతున్న అబ్బూరు సుబ్బారావు (30 సం) అనే వ్యక్తి లోకం కలిగించుకొని సిగరెట్టు 15 పైసలకే అమ్మాలని పట్టుబట్టడంతో ఈ తగాదా జరుగుతోంది. దానితో కొట్టు యజమాని కుటుంబానికి చెందిన నలుగురు స్త్రీలు కూడా ఈ తగాదాలో లోకం కలిగించుకున్నారు.

ఆ సమయంలో ఒక స్త్రీ సుబ్బారావు మర్మావయవాలను ఎట్టుకొని గట్టిగా నొక్కడంతో సుబ్బారావు స్పృహ కోల్పోయాడని. అస్పత్రికి తీసుకువెడుతుండగా అతడు చనిపోయాడని తెలుస్తున్నది.

గూడూరు పట్టణ పోలీసు సబ్ ఇన్‌స్పెక్టరు శ్రీ బి. బాబుదేవుడు ఐ. పి. సి. 302 సెక్షన్ కింద కేసు నమోదుచేసి, గూడూరు డి. ఎస్. పి శ్రీ పి. సంజీవరాయుడు, సర్కిల్ ఇన్‌స్పెక్టర్ శ్రీ వీరాస్వామి అతడు మాయిషీ కింద దర్యాప్తు చేస్తున్నారు.

కోడూరు సమితిలో మంచినీటి కొరత

రిగ్గుల సప్లయికి మంత్రి శ్రీ మునుస్వామిహామీ

కోడూరు జూన్ 3— మంచినీటి కొరతను ఎదుర్కొనడానికి మరిన్ని రిగ్గులు సప్లయి చేసేటట్టు దూస్తానని మత్స్యశాఖ మంత్రి శ్రీ డి. మునిస్వామి ఇటీవల ఇక్కడి కోడూరు సమితి సభ్యులకు హామీ ఇచ్చారు. సమితి అధ్యక్షుడు శ్రీ ఎన్. వి. శేషారెడ్డి సమర్పించిన మెమొరాండంకు సమాధానం చెబుతూ మంత్రి ఈ విషయం చెప్పారు.

వార్డు మెంబరు పద్మయ్య శ్రీ పి. పార్థసారథి ఈ సందర్భంగా ప్రసంగించారు.

సమితి ఉపాధ్యక్షుడు శ్రీ పి. కోదండరామిరెడ్డి వందన సమర్పణ చేశారు.

దిబ్బేశ్వరి వద్ద మంత్రి విద్యుత్ పథకానికి శంకుస్థాపన చేశారు. స్థానిక గ్రంథాలయానికి ప్రారంభోత్సవం చేశారు.

మహబూబ్ నగర్ లో సంతాప సభ

మహబూబ్‌నగర్, జూన్ 3— ఇటీవల ఇక్కడి పనుగుపాటిపల్లి మరణించిన ఆంధ్రప్రదేశ్ విద్యుత్ సంస్థ ఉద్యోగులు శ్రీ నరసింహులు (యు. డి. సి.), బల్లప్ప (హెల్పర్)లకు శ్రద్ధాంజలి ఘటించడానికి సభ జరిగింది.

సభకు శ్రీ ఎం. ఎ. కరీమ్ అధ్యక్షత వహించారు.

చనిపోయిన వారి కుటుంబాలకు కార్మికులు ఒక నెలజీతం విరాళంగా ఇవ్వాలని ఐ. ఎన్. టి. యు. సి అనుబంధ సంస్థ అయిన ఎ. పి. ఎస్. ఇ. బి ఉద్యోగుల సంఘం నిర్ణయించింది.

చనిపోయినవారి కుటుంబాలకు చెరి పది వేలు ఇన్సూరెన్సు పరిహారం ఇవ్వవలసిందిగా విద్యుత్ సంస్థకు విహారము చేయాలని ఐ. ఎన్. టి. యు. ఏ కార్యదర్శి శ్రీ ఎ. విశ్వనాథశాస్త్రి సూపరింటెండింగ్ ఇంజనీరీకు అర్థించారు.

కర్నూలుజిల్లా మారుమూల పోలీసు స్టేషన్ల అప్రమత్తత

నక్సలైట్లదాడి జరగగలదన్న అనుమానంపై

(ఆంధ్రజ్యోతి విలేకరి)

కర్నూలు, జూన్ 3— నక్సలైట్లదాడి ప్రమాదాన్ని ఎదుర్కొనేందుకు జిల్లాలోని మారుమూల ప్రాంతాలలోగల పోలీసుస్టేషన్లను అప్రమత్తంగా ఉండవలసిందిగా జిల్లా అధికారులు హెచ్చరించినట్లు తెలుస్తున్నది. ప్రజలలో భయాందోళనలను కొంగిగించడానికి పోలీసులు అనుమానం వున్న ప్రాంతాలలో గస్తీ తిరుగుతున్నట్టు కూడా తెలుస్తున్నది.

ఎట్టి అత్యవసర పరిస్థితినైనా ఎదుర్కొనేందుకు జిల్లా ఎస్. పి. శ్రీ పి. శ్రీనివాసరావు అన్ని ముఖ్య కేంద్రాలతోను నిత్య సంబంధాలు పుంచుకుంటున్నారు. జిల్లాలోని ముఖ్యమైన ప్రాంతాలలో అయనస్వయంగా పర్యటిస్తున్నారు కూడా.

బీడీ కార్మికుల సమ్మె

వెయ్యి బీడీలు చుట్టినందుకు వారుగున్నర రూపాయల కూలి ఇవ్వాలని, బోనస్ చెల్లించాలని, ఆహారధాన్యాలు సరఫరా చేయాలని కోరుతూ ప్రాణిక బీడీ కార్మికులు గత నెల 15వ తేదీ నుంచి సమ్మె చేస్తున్నారు.

బీడీ ఫ్యాక్టరీలో ఇటీవల రెండు ఘర్షణల బీడీల దొంగతనం జరిగిన కారణంగా పోలీసులు 144వ సెక్షన్ విధించారు. ఈ ఉత్తర్వు ఈ నెల 12వ తేదీ వరకు అమలులో వుంది.

రాబడి పరిష్కారం నిమిత్తం ఫ్యాక్టరీ యజమానులు, కార్మికులు, వారి నాయకుల సమావేశం కానున్నారు. వెయ్యి బీడీలు చుట్టినందుకు వారుగు రూపాయల 30 పైసలు రేటును అంగీకరించడానికి కార్మికులకు సత్యచెప్పి ప్రయత్నాలు జరుగుతున్నాయి.

చోరీ సొత్తు పట్టివేత

ఆదోని తాలూకా పేరూపురంలో గత ఏప్రిల్‌లో జరిగిన దొంగతనం సందర్భంగా పోలీసులు కొంత బంగారం, డబ్బును పట్టుకున్నట్టు పోలీసు ఎస్. పి. శ్రీ పి. వాసరావు ఎత్తికలవారికి తెలియజేశారు.

ఈ సందర్భంగా నేరస్తులను ఇరువురి తీసుకువెళ్ళిన డ్రైవరును పోలీసులు పట్టుకున్నారు. అతను చెప్పినప్రకారం నేరానికి ప్రధాన సూత్రధారి గ్రామసర్పంచ్ అని తెలుస్తున్నది. త్వరలో మిగిలిన సొత్తును కూడా పట్టుకోగలమన్న ఆశాభావాన్ని శ్రీ రావు వ్యక్తంచేశారు.

గుల్యాం గ్రామంలో సత్రానికి ప్రారంభోత్సవం

ఆలూరు తాలూకా గుల్యాం గ్రామంలో 82 వేల రూపాయల వ్యయంతో నిర్మించిన దర్మసత్రం రాయలసీమ ప్రజాళిక, అభివృద్ధి బోర్డు అధ్యక్షులు శ్రీ కె. వి. నరసన్న మొన్న ప్రారంభోత్సవం జరిగింది. దీనిని గదిలింగేశ్వరస్వామి దేవాలయ కమిటీ నిర్మించింది.

పట్టూరు పతకంగ్రామం రాయలసీమకు కేటాయించిన నిధులను ఖర్చుపెట్టి అభివృద్ధి చేయడానికి, వెనుకబడిన ప్రాంతాల పేద్యపు పనులు, వ్యవసాయాభివృద్ధికి వినియోగించడం జరుగుతుందని శ్రీ నరసన్న ఈ సందర్భంగా ప్రకటించినట్లు తెలిపారు.

ఆదోనిలో హరిజనులకు వివేకనస్థలాన్ని నిమిత్తం మంజూరైన ఏడెకరాల స్థలం ఇంతవరకు సంపేణీ కాకపోవడంపట్ల అయన ఆశ్చర్యం వ్యక్తంచేశారు.

జిల్లావరిషత్తులు కేటాయించిన 15శాతం గ్రాంట్లు ఉపయోగించబడలేదనికూడా ఆయన చెప్పారు.

బాలనగర్ వద్ద రైలునుంచి 69 బస్తాల బియ్యం పట్టివేత

మహబూబ్‌నగర్, జూన్ 3— జిల్లా కలెక్టర్ శ్రీ ఎస్. కాశీపాండ్యన్ ఆదేశంపై జిల్లా అదనపు పోలీసు సూపరింటెండెంట్ శ్రీ వెంకయ్య, పౌరసరఫరాలశాఖ స్పెషల్ ఇన్‌స్పెక్టరు శ్రీ ఎం. బాలయ్య ఇటీవల బాలనగరు స్టేషన్ వద్ద లోకల్ ట్రైన్ -572 నుంచి అక్రమంగా రవాణా అవుతున్న 69 బస్తాల బియ్యం పట్టుకున్నారు.

ఈ బియ్యం అన్నెట్లోనుంచి హైదరాబాద్ రవాణా అవుతున్నాయి. పట్టుకున్న వరుకును మహబూబ్‌నగర్ సివిల్‌సప్లయ్ వచ్చి, ఎత్తుకొచ్చిన వారి యజమానుల సహకార సంఘానికి అప్పగించారు.

దేవస్థ ఎద్దులు కూడా ప్రసంగించారు

ఆలూరు చెర్వు మరమ్మతులకై విజ్ఞప్తి

శ్రీ నరసన్న ఆలూరు గ్రామం వచ్చి పర్యటన అయినకు మునుపైన స్వాగతం లభించింది. అలూరులోగల చెర్వు వూరికి జీవనాధారం. అందులో 500 ఎకరాలు సాగు భూమికి రాగలదని గ్రామస్థులు విజ్ఞప్తి చేశారు.

ఉత్తమ శిక్షణకు — ప్రత్యేక శ్రద్ధకు

పూర్ణా ట్యూటోరియల్ కాలేజి

లక్ష్మీపురం : : గుంటూరు-2
ఫోన్: 21223

మెట్రిక్యులేషన్, 10 వ తరగతి, 7 వ తరగతి పబ్లిక్, కోడుకొండ ప్రవేశ పరీక్షలకు శిక్షణ.

ఎల్లప్పుడూ ఉపాధ్యాయుల పర్యవేక్షణగల, ఆరోగ్యకరమైన హాస్టలు వసతులు కలవు.

ప్రిన్సిపాల్: G. పూర్ణచంద్రరావు, M.A., L.L.B, B.Ed.

పూర్ణా తెలుగు - మీడియం స్కూలు
పూర్ణా ఇంగ్లీష్ - మీడియం స్కూలు
లక్ష్మీపురం — గుంటూరు-2
ఫోన్: 21223

నర్సరీ నుండి 7 వ తరగతి వరకు

మా సంస్థలు అర్హులైన అధ్యాపకులు. అదనపు బోధన పరికరములు, ఆహ్లాదకరమైన వాతావరణము కల్గియున్నవి.

4-6-75 నుండి అడ్మిషన్లు

12-6-75 నుండి క్లాసులు

డైరెక్టరు: G. సుజాత, (M.A.1) B.Sc., B.Ed.

P.S: ఇంగ్లీష్ మీడియంలో బోధించుటకు ఇండియన్, మరియు ఆంగ్లో-ఇండియన్ టీచర్లు కావలెను.

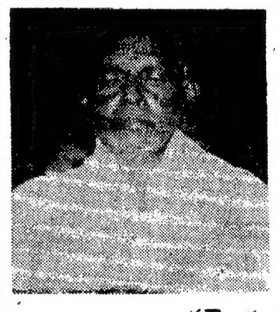

నిర్యాణము

మా తండ్రిగారు
శ్రీ కన్నెగంటి కోటయ్యగారు
ది. 24-5-75 న పరమపదించినారు. పెద్ద ఖర్మ ది. 7-6-75 న బూతుమల్లిలో జరుపబడును. కావున తెలియజేయుచటమైనది.

ఇట్లు
కన్నెగంటి వీరరాఘవయ్య మరియు భార్య, కుమారులు, కుమార్తెలు.

బూతుమల్లి 31-5-75

క్లిర్లోస్కర్, పూనా వారు ఇప్పుడు వ్యవసాయమునకు మరియు పరిశ్రమలకు డీజిల్ ఆయిల్ ఇంజనులు ఎలక్ట్రిక్ మోటార్లు మరియు పంపులేకాక డ్యూట్జ్, వెస్ట్‌జెర్మనీ సాంకేతిక సహకారముతో ఇండియాలో తయారుచేయబడుచున్న ట్రాక్టర్లు సప్లయిచేస్తున్నారు.

కిర్లోస్కర్ ట్రాక్టర్స్ లిమిటెడ్, నాసిక్ వారిచే

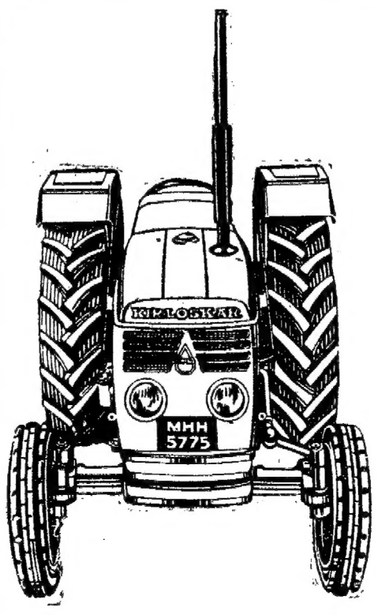

తయారు చేయబడుచున్న ట్రాక్టర్లేగాక వెస్ట్ జర్మనీలో తయారగుచున్న ట్రాక్టర్లు కూడ ప్రపంచ బ్యాంకు సహాయనిధి స్కీములో లభింపనున్నవి. ఈ స్కీము ప్రకారము ట్రాక్టరు కొనుటకు కావలసిన మొత్తములో 15% మాత్రమే ముందుగా కట్టి మిగితా మొత్తము 7 సంవత్సరములలో 8% వడ్డీతో మాత్రమే చెల్లించవచ్చును.

జర్మనీ దేశమునుంచి దిగుమతి చేసుకొనబడిన ట్రాక్టర్లకు కూడ కిర్లోస్కర్ బ్రదర్స్ లిమిటెడ్‌వారు విధి భాగములు సప్లయి చేసి అమ్మకము తరువాత సర్వీసు కూడ చేయుదురు.

★ వస్తునాణ్యతకు, ఇబ్బందులులేని సర్వీసునకు, విడిభాగములు సకాలములో సప్లయి చేయుటకు మరియు అమ్మకము తరువాత సర్వీసు కొరకు కిర్లోస్కర్ వారిమీద ఆధారపడండి.
★ కిర్లోస్కర్ ట్రాక్టరు అమిత శక్తిశాలి, నమ్మదగినది మరియు మితవ్యయము కలిగినది.
★ కిర్లోస్కర్ D-4006K మరియు దిగుమతి చేసుకొనబడు డ్యూట్జ్ D-3006, D-4006 మరియు D-6906 ట్రాక్టర్లు ప్రపంచ బ్యాంకు సహాయ విధి క్రింద లభింపగలవు.
★ తక్కువ యింధనపు ఖర్చు.
★ బరువును యెత్తగల, డ్రాప్టు మరియు పొజిషన్ కంట్రోల్ కలిగినటువంటి పూర్తి 1500 కి. జి. ల ఆటోమేటిక్ హైడ్రాలిక్ సిస్టమ్.
★ అతి తక్కువ మెయింటినెన్సు ఖర్చు

అధిక వివరములకు సంప్

కేంద్ర అధికమంత్రి వైఖరి ప్రమాదకరం

శ్రీ భూపేష్‌గుప్తా విమర్శ

హైదరాబాద్, జూన్ 3— కేంద్ర ఆర్థిక మంత్రి శ్రీ పి. సుబ్రహ్మణ్యం విధానాలు, వైఖరి దేశ ఆర్థిక వ్యవస్థకు పెద్ద ప్రమాదకరమని వ్యక్తిగా ఎలిగడంలో మమ్మటిస్తూ కమ్యూనిస్టు నాయకుడు శ్రీ భూపేష్‌గుప్తా విమర్శించారు. గుత్త హక్కుదార్లకు అనుగుణంగా వ్యవహరిస్తున్నారని కేంద్ర మంత్రి శ్రీ సుబ్రహ్మణ్యాన్ని, శ్రీ టి. ఎ. పాయిని విశేషంగా విమర్శించారు.

భూపయ్య, కిష్టాగౌడ్ పెట్టబడిన దరఖాస్తు ఆంధ్రప్రదేశ్ హైకోర్టు విచారణకు రాకముందే వారిని విడిచిన మరణశిక్షను రద్దుచేయవలసిందిగా రాష్ట్రపతి శ్రీ వరాహగిరి వీ. అహమ్మద్‌కు శ్రీ భూపేష్ గుప్తా విజ్ఞప్తి చేశారు. ఒకవేళ అది సాధ్యం కాకపోతే కనీసం ఈనెల పార్లమెంటు సమావేశం జరిగేవరకు అయినా వారి మరణ శిక్ష అమలును వాయిదా వేయవలసిందిగా ఆయన విజ్ఞప్తి చేశారు.

బ్యాటరీతో నడిచే కారు వాయ్ ప్రశంస

విజయవాడ జూన్ 3— విజయవాడ ఆటో పరిశ్రమకు, వైపరీత్యానికి విచ్ఛిన్నంగా చెప్పదగిన బ్యాటరీ కారును కేంద్ర పరిశ్రమల మంత్రి శ్రీ టి. ఎ. పాయి నిన్న చూశారు.

కెనరీ గెస్ట్‌హౌస్‌లో ఆ కారు నిర్మాత శ్రీ పి. వి. రామయ్యతో కలసి కారులో కొంతదూరం ప్రయాణించారు కూడా.

ఆ తర్వాత ఆయన ఆ కారు పనిచేసే విధము అడిగి తెలుసుకొని ముగ్ధులయ్యారు.

కారు తయారీకి అవసరమైన పరికరాలు తరువాత బ్యాటరీలు. అల్యూమినియంతో వాటి నిడివుమైనవి కాబట్టి తగ్గించవలసిన అని ఆయన హామీ ఇచ్చారు.

జంటనగరాలలో 7వతరగతివిద్యార్థుల మార్కుల జాబితాలు

ఈ నెల 13 తరువాత తీసుకోవచ్చు

("ఆంధ్రజ్యోతి" విలేకరి)

హైదరాబాద్, జూన్ 3—జంటనగరాలలో ఇటీవల జరిగిన 7వ తరగతి కామన్ పరీక్షలకు హాజరయిన విద్యార్థుల ధృవపత్రాలు, వారికి లభించిన మార్కుల జాబితాలు ఆయా పాఠశాలలకు పంపించినట్లు డిప్యూటీ ఇన్‌స్పెక్టర్ ఆఫ్ స్కూల్స్‌కు పంపడమైనవి. ఈ నెల 13న పాఠశాలలకు తిరిగి తెరచిన తరువాత విద్యార్థులు వాటిని తీసుకోవచ్చునని జిల్లా విద్యాశాఖాధికారిణి శ్రీమతి పద్మజా దేశపాండే ఒక ప్రకటనలో తెలియజేస్తున్నారు.

ఉర్దూ మీడియం లు. అ కరు మర్దులకు నిర్దేశించడానికి ధృవపత్రాలు కౌంటర్ పార్టీలకు కార్యాలయాలలో అట్టిపెట్టే కొత్త పద్ధతిని జిల్లా విద్యాశాఖాధికారిణి ప్రవేశపెట్టారు.

7వ తరగతి ఉత్తీర్ణత పరీక్షకు 27,000 మంది అభ్యర్థులు హాజరయ్యారు. అ ఎ కేంద్రాల నిర్వహణ పని సీనియర్ గెజిటెడ్ ఇన్‌స్పెక్టర్ అడిట్కూల్స్ శ్రీమతి ఎస్. రాజ్యలక్ష్మి నిన్నగింపిన సంగతి "ఆంధ్రజ్యోతి" పాఠకులకు తెలిసిందే.

ఆగాఖాన్ హాకీ టోర్నమెంట్స్

క్వార్టర్స్ ఫైనల్స్‌లో మద్రాసు ఇంజనీరింగ్ సర్వీసెస్ గెలుపు

బొంబాయి, జూన్ 3—ఇక్కడ జరుగుతున్న ఆగాఖాన్ హాకీ టోర్నమెంట్స్‌లో నిన్న క్వార్టర్ ఫైనల్స్‌లో రెండవసారి జరిగిన పోటీలో మద్రాసు ఇంజనీరింగ్ గ్రూప్ బెంగళూరు జట్టు సెంట్రల్ రైల్వే బొంబాయి జట్టుపై గోల్ తేడాతో విజయం సాధించింది.

మొదటిసారి శనివారం రెండు జట్లు ఆడాయి. అయితే ఆ రోజు ఎవరూ గెలవలేదు.

జూనియర్ మహిళల హాకీ పోటీలు

అహ్మదాబాద్, జూన్ 3— ఇక్కడ జరుగుతున్న 12వ జాతీయ జూనియర్ మహిళల హాకీ పోటీలో నిన్న మూడవ రోజున కేరళ జట్టు బొంబాయి జట్టును 5-0 గోల్స్‌తోను, ఇండియన్ జట్టు, మహారాష్ట్ర జట్టును 1-0 గోల్స్‌తోను ఓడించాయి.

గుంటూరులో పి. వి. ఆర్. టేబుల్ టెన్నిస్ పోటీలు

గుంటూరు, జూన్ 3— మూడవ పి. వి. ఆర్. గోల్డ్‌కప్ టేబుల్ టెన్నిస్ పోటీలు ఈ నెల 27 నుంచి 29 వరకు ఇక్కడ జరుగుతాయని అగ్రనైజింగ్ కార్యదర్శి శ్రీ పి. గోపాలకృష్ణ ఒక ప్రకటనలో తెలిపారు.

ఎంట్రీలు శ్రీ పి. గోపాలకృష్ణ, అగ్రనైజింగ్ కార్యదర్శి, కెనరా బ్యాంక్, పి. బి. 1, గుంటూరు అనే చిరునామాకు పంపవలసి ఉంటుంది.

నిజాం గోల్డ్‌కప్ ఫుట్‌బాల్ టోర్నమెంట్స్

హైదరాబాద్, జూన్ 3— ఇక్కడ జరుగుతున్న నిజాం గోల్డ్‌కప్ ఫుట్‌బాల్ టోర్నమెంట్స్‌లో నిన్న హైదరాబాద్ పెరిపోస్ జట్టు, సైఫాబాద్ డివిజన్ X జట్టుపై గెలుపొంది ప్రిక్వార్టర్ ఫైనల్స్‌కు చేరుకుంది.

నాలుగ జాతీయ కోకో ఛాంపియన్‌షిప్ పోటీలు

బరోడా, జూన్ 3—ఇక్కడ జరిగే 14వ జాతీయ కోకో ఛాంపియన్‌షిప్ పోటీలలో గుజరాత్‌ను ఓడించి మహారాష్ట్ర జట్టు విజేతలు. తొలి ఛాంపియన్‌షిప్ సాధించుకుంది.

పూనాలో జాతీయ కుస్తీ పోటీలు

పూనా, జూన్ 3— ఇక్కడ జరుగుతున్న 26వ జాతీయ కుస్తీ ఛాంపియన్‌షిప్ పోటీలలో నిన్న రెండవరోజు ఒలింపిక్ ఫ్రీస్టయిల్ పోటీలలో ఢిల్లీ, సర్వీసెస్ వస్తాదులు అగ్రస్థానం వహించారు.

బొంబాయిలో ఇంటర్—వై. ఎం. సి. ఎ టేబిల్ టెన్నిస్ పోటీలు

బొంబాయి జూన్ 3— అల్ ఇండియా వైస్—ఛాన్సలర్ ప్రతి అంగాన్ని ఛాంపియన్ షిప్ పోటీలలో పాల్గొనడానికి ఇండియా వై. ఎం. సి. ఎ. టేబిల్ టెన్నిస్ పోటీలలో పాల్గొనడానికి సింగిల్స్ ఛాంపియన్‌గా హైదరాబాద్‌కు చెందిన శ్రీ సూర్యారెడ్డి గెలుపొందారు.

21 ఏళ్ళ వయస్సు గల శ్రీ సూర్యారెడ్డి దేశంలోని జూనియర్ క్రీడాకారులలో ఎవరి మీద స్థానంలో ఉన్నారు.

కార్పొరేషన్ ఉద్యోగుల ఆటల పోటీలు

("ఆంధ్రజ్యోతి" విలేకరి)

హైదరాబాద్, జూన్ 3— మునిసిపల్ కార్పొరేషన్ ఆధ్వర్యాన మూడు రోజుల పాటు జరిగిన ఆటల పోటీలు మొన్న ఇక్కడ పికరీ గ్రౌండ్స్‌లో ముగిశాయి. అర్బన్ మునిసిపల్ వ్యవహారాల శాఖ కార్యదర్శి శ్రీ ఎం. ఆర్. పాయి పతకాలు బహుమతులు అందిస్తారు.

కార్పొరేషన్‌లో ఆటల అభివృద్ధికి జాతీయ స్థాయి పోటీలు నిర్వహించేందుకు కార్పొరేషన్ యోచిస్తుందని శ్రీ పాయి సూచించారు.

పరుగు అర్హతకు బహుమతి స్పెషల్ ఆఫీసర్ శ్రీ ఎస్. బాబర్ ఉద్యోగులకు మరిన్ని సౌకర్యాలు కల్పిస్తుందని చెప్పారు.

రోజుకు అడిషనల్ కమిషనర్ శ్రీ ఆర్. ప్రభాకరావు స్వాగతం చెప్పారు.

ఈ పోటీలలో దాదాపు 600 మంది ఉద్యోగులు పాల్గొన్నారని పి. ఆర్. ఓ. పి. నరసింహారెడ్డి తమ నివేదికలో తెలియజేశారు. ఇందులో 150 మందిఉద్యోగుల పిల్లలుకూడా వున్నారని తెలియజేశారు. ఈ పోటీలలో 100 మందికిపైగా కార్మిక మహిళలు పాల్గొనడం విశేషమన్నారు.

శ్రీ ఎస్. వెంకటరామారెడ్డి వందనసమర్పణ చేశారు.

ఉస్మానియా ఆర్థిక పరిస్థితి పటిష్ఠతకు వైస్—ఛాన్సలర్ చర్యలు

రోజువారీ అలవెన్సు తీసుకోవద్దని సిండికేట్ సభ్యులకు విజ్ఞప్తి

("ఆంధ్రజ్యోతి" విలేకరి)

హైదరాబాద్, జూన్ 3— ఉస్మానియా విశ్వవిద్యాలయం ఆర్థిక పరిస్థితి మెరుగుపరచడానికి తమ రోజువారీ అలవెన్సులు తీసుకోవద్దని సిండికేట్ సభ్యులకు ఆ విశ్వవిద్యాలయం వైస్—ఛాన్సలర్ శ్రీ పి. జగన్మోహన్ రెడ్డి విజ్ఞప్తిచేసినట్లు తెలుసున్నది.

లాంఛనంగా వేతనం ఒకరూపాయి జీతం తీసుకోవడానికి వైస్—ఛాన్సలర్ అంగీకరించడంతో శ్రీ జగన్మోహనరెడ్డి ప్రశంస పెరిగింది.

ఖర్చులను కనీస స్థాయికి తగ్గించడానికి వైస్—ఛాన్సలర్ ప్రతి అంశాన్ని క్షుణ్ణంగా పరిశీలిస్తున్నారు.

ఏటేటా డ్రాపౌట్లు లేకుండా చేయడంతో ప్రతి సంవత్సరం చెల్లించవలసిన అయిదు లక్షల రూపాయల ఫీజు చెల్లించవలసిన అవసరం లేకుండా విశ్వవిద్యాలయాన్ని వైస్—ఛాన్సలర్ కాపాడారు. అయిన తిమ్మిన్న ఈ పొదుపు చర్యలవల్ల వార్షికంగా విశ్వవిద్యాలయానికి చెల్లించవలసిన అకాయిలర్ ఎక్కువ భాగాన్ని ప్రభుత్వం విడుదలచేసింది.

కొత్త వ్యయం కోసం సిండికేట్ ఇంకను ముందు చేసిన అర్థిక ప్రతిపాదనను తిరిగి పరిశీలించేవరకు అమలు జరపవద్దని, కొత్త పోస్టులను ఎర్పాటు చయడం, ప్రస్తుతం ఖాళీగా వున్న పోస్టులను భర్తీ చేయడం అను ఎలా వరకు ఆపి వుంచాలని ఆయన గట్టిగా అడిగారు సిండికేట్.

ప్రజలు హర్షించే మరొక చర్య ఏమిటంటే, విశ్వవిద్యాలయం రోడ్డుపై వున్న "స్పీడ్‌బ్రేకర్లను" తొలగించడం. అవి వుండడంవల్ల డ్రయివర్లకు తలనొప్పిగా వుండడమేకాకుండా, విశ్వవిద్యాలయానికి అనవసరపు వ్యయం కూడా.

ప్రభుత్వ నిర్ణయాల వల్ల వచ్చే నష్టాలు

("ఆంధ్రజ్యోతి" విలేకరి)

హైదరాబాద్, జూన్ 3— ప్రభుత్వం తీసుకునే నిర్ణయాలవల్ల, విధాన రూపకల్పనవల్ల తలెత్తుతుంటాయి ఎలాంటి నష్టాలు వస్తాయో చెప్పడంలో సంపత్కుమార్ ఒకటి మొన్న ఉదాహరణగా నిలిచింది.

మలక్‌పేట, ఇర్రంమంజిల్, పాటిగడ్డ, కలెక్టరేట్ ప్రాంతాలలో పున్న కాలనీలలో 1989 ప్రభుత్వ క్వార్టర్లు ఉన్నాయి. వాటిని ప్రభుత్వోద్యోగులకు ప్రభుత్వం అద్దెకు ఇచ్చింది.

అగ్రహారాల నిర్మాణానికి 1.80 కోట్ల రూపాయలు ఖర్చుకాగా, 1974 వరకు వాటి నిర్వహణకు మునిసిపల్ ఎన్నికలకు, పెనుబడి పైచిల్లుకు వడ్డీపల్ల, మొత్తం 3.04 కోట్ల రూపాయలు కర్చయిందన్నమాట అయితే, ఉద్యోగులు చెల్లించిన అద్దెలు 40 లక్షల రూపాయలు మాత్రమే ఆదాయం లభించింది.

ప్రభుత్వ కాలనీల నిర్వహణ సమస్యల అధ్యయనాన్ని మొన్న మలక్‌పేట కాలనీలో జరిగిన ప్రత్యేక సమావేశంలో సమాచార కార్యదర్శి శ్రీ ఎస్. ఎ. అజీజ్‌పాషా సమర్పించిన నివేదికలో ఈ అంశాలు ఉన్నాయి.

1974 వరకు నష్టం ఈ కింది విధంగా ఉన్నదట:

1.030 నివాసాలకు నిర్మాణ వ్యయం లోటు రూపంలో 50 లక్షల రూపాయలు, నిర్వహణ ఖర్చులు 64 లక్షల రూపాయలు, మునిసిపల్ పన్నులు 30 లక్షల రూపాయలు; నిర్మాణం పెట్టుబడిపై ఎనిమిది శాతం వడ్డీవల్ల 250 లక్షల రూపాయలు.

ఇంకనగరాలలో 35 వేల మంది ప్రభుత్వ ఉద్యోగులు వుండగా, 1.010 మందికి మాత్రమే కేటాయింపు వద్దకలో గృహాలు లభిస్తాయి

"చంపేది నువ్వయినా చంపించే వాడ్ని నేను" అని గీతోపదేశం చేస్తున్నట్టున్నాడు నీలకంఠుడు

"నీకు తల్లి కడుపులోనే పళ్ళొచ్చుంటే పేగులు కొరికేసి బైటికొచ్చేవాడివిరా" అని చురక అంటిస్తున్నాడు వరహాలు.

జూన్ 6 ఉదయం ఆటతో

లలితామూవీస్ వారి చల్లనితల్లి

నిర్మాత: జి. జగదీశ్‌చంద్రప్రసాద్ బి.ఎ. దర్శకత్వం: కె. ఎస్. రామిరెడ్డి బి.ఎ.

పాటలు: కృష్ణమూర్తి, అన్నపూర్ణాపిక్చర్స్ × అన్నపూర్ణా ఫిలింస్ లిమిటెడ్

ఉబ్బస నివారిణి

హైదరాబాదు చేప మందు

సర్వ ఉబ్బస రోగములకు వ్యయప్రయాసలు కాస్తి ప్రవేశము మొదలు అనగా 8-6-75 ఉదయం 9-6-75 సాయంకాలం 8-00 గంటల వరకు ప్రతి సంవత్సరము దిగువ స్థలములందు ఇవ్వబడు ఎస్. కె. వలీ వారి ద్వారా హైదరాబాదు చేప మందు ఇవ్వబడును.

విజయవాడ	: హోటల్ నవయుగ, ఫోను నెం. 77673. ఆర్. టి. సి. బస్సు స్టాండు ఎదుట.
గుంటూరు	: మ్యూనిసిపల్ ఆఫీస్, ఫోను నెం 21886, స్టేషన్‌రోడ్,
గుడివాడ	: హోటల్ మంజా బస్సు స్టాండువద్ద.
మాచర్ల	: అశోకా లాడ్జి స్టేషనువద్ద
నందిగామ	: వెంకటేశ్వర లాడ్జి. అశోకా ఆఫీసు దగ్గర,
ఏలూరు	: హోటల్ ఎర్రర్డ. పాత పైప్ బ్యాంకు వీధి. ఎదురు గేటు. ఎలూరు. ఫోను నెం. 622
భీమవరం	: తిరుమల గెస్టుహౌస్, ఫోను నెం. 648 బస్‌స్టాండ్ ఎదుట
రాజమండ్రి	: కొత్త శివాలయం మెయిన్ రోడ్.
కాకినాడ	: ద్వారకా లాడ్జ్ హోటల్, రాజరాజ మహేంద్రరావు వీధి, కాకినాడ,
విశాఖపట్నం	: హోటల్ ఆనంద్, ఫోను నెం 3106, జగదంబ థియేటర్ ఎల్లమ్మతోట.
విజయనగరం	: అప్పర్ లాడ్జి, ఫోను నెం. 495. యం. జి. రోడ్.
శ్రీకాకుళం	: శ్రీనివాస లాడ్జి, ట్రంకు రోడ్
కడప	: దాదాపీర్ లాడ్జి ఎదు రోడ్లి వద్ద ఫోను నెం. 788
నెల్లూరు	: రాఘవ విహార్, ఎస్. పి. సుబ్బారెడ్డి బిల్డింగ్‌వద్ద
గూడూరు	: బాలాజీ లాడ్జి స్టేషనువద్ద
గుంటకల్	: శ్రీ కన్నూరి లాడ్జి, మెయిన్ రోడ్.
మద్రాసు	: బుహారీ హోటల్ ప్యాండు ఎగ్మూరు. రైల్వేస్టేషను ఎదుట
బెంగళూరు	: హోటల్ నటరాజ్. పేటే మార్కెట్ ఎదుట. పోలీస్‌రోడ్
గుంటూరు	: ఆనంద భవన్ లాడ్జి
భువనేశ్వరం	: హోటల్ లాడ్జ్ మహేంద్ర,
కటక్	: ఇంపీరియల్ బోర్డింగు మరియు లాడ్జింగు బస్సు స్టాండ్ ఫోను: నెం 2890.
పోడమామిళ్ళ	: వలి క్లినిక్ మా స్వగ్రామము నందు ఉచితముగా మందు ఇవ్వబడును. చెవులు మాత్రము రోగులు తీసుకొనవలసిన.

for Dr. S. K. VALI
Regd. No. 413, RAMP, LICSH, of AMIH
Porumamilla (P. o.) Caddapa, Dt. A. P.

నిత్యం మీ చుట్టూ కనిపించే సంసారాలకు ప్రతిబింబమే ఈ చిత్రం!

వ వారం

Printed and Published by K. L. N. Prasad at Andhra Printers Ltd., Vijayawada-10. Editor : Narla Venkateswara Rao